# Beton pompası yedek parçaları

Aksaray'daki tesisimizde üretilen parçalar.



# Beton Pompası Yedek Parçaları

Hazneden S valfe, ana silindirden beton pistonuna, borudan elektrik parçalarına beton pompası yedek parçalarını Aksaray'daki tesisimizde üretiyoruz. Parçalar ULM numarası sırasıyla, bölümlere ayrılarak listelenmiştir.

01

### Parça numarasını iletin

Her parçanın görselinin köşesindeki ULM numarasını teklif talebinize yazmanız yeterli.

02

### Ya da fotoğraf gönderin

Numarayı bilmiyorsanız parçanın fotoğrafını ve makine modelini paylaşın; teknik ekibimiz eşleştirir.

03

### Teklif ve termin

Fiyat ve termin üreticiden doğrudan gelir; ihracat sevkiyatını biz hazırlarız.

İçindekiler


| | | |
|---|---|---|
| 01 | Hazne ve bağlantı parçaları | 03 |
| 02 | S valf ve miller | 06 |
| 03 | S valf çatalı, yataklar ve gövde | 08 |
| 04 | Üst gövde, gözlük plaka ve aşınma parçaları | 11 |
| 05 | Ana silindirler ve yatak flanşları | 14 |
| 06 | Karıştırıcı ve hidrolik motorlar | 19 |
| 07 | Su pompası, dişli kutusu ve döner ünite | 22 |
| 08 | Hidrolik silindirler | 26 |
| 09 | Beton pistonları ve silindirleri | 30 |
| 10 | Boru, dirsek ve kelepçeler | 35 |
| 11 | Filtreler | 42 |
| 12 | Valfler ve hidrolik kontrol | 44 |
| 13 | Elektrik ve uzaktan kumanda | 48 |
| 14 | Ana silindir parçaları | 58 |
| | Parça no dizini | 60 |


Görseller temsilidir, ürün özellikleri önceden haber verilmeksizin değişebilir. Güncel teknik bilgi: ulmet.com.tr

01

# Hazne ve bağlantı parçaları

Komple hazne, hazne ızgarası ve kapağı, kelepçe parçaları, kızak, kama setleri, ara halkalar ve kauçuk tamponlar.



ULM 20001



### Komple hazne RS905 Ø80

Model / ölçü RS905 Ø80

ULM 20002



### Hazne ızgarası RS905

Model / ölçü RS905

ULM 20003



### Hazne RS905

Model / ölçü RS905

ULM 20004



### Kelepçe parçası (sağ)

Model / ölçü sağ

ULM 20005



### Komple hazne RS909

Model / ölçü RS909

ULM 20006

### Kelepçe parçası (sağ)

ULM 20009



Kızak

ULM 20010



Dişli cıvata

ULM 20011



Kama seti

ULM 20012



Kama seti

ULM 20013



Kama

ULM 20014



Ara halka

ULM 20015



Ara halka

ULM 20016



Ara halka

ULM 20017



Hazne kapağı

ULM 20018



Kauçuk yaka

ULM 20019



Yuvarlak kordon conta

ULM 20020



Kama

ULM 20021



Gergi çubuğu

ULM 20022



Mapa cıvata

ULM 20023

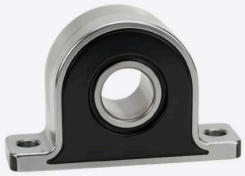

Kauçuk tampon – U parça

ULM 20024



Hazne projektörü

ULM 20025



Kauçuk tampon D50×90 M8×26

| | |
|---|---|
| Model / ölçü | D50×90 M8×26 |

ULM 20026



Kauçuk tampon 50×30

| | |
|---|---|
| Model / ölçü | 50×30 |

ULM 20027



Kauçuk tampon 40×30 NBR60

| | |
|---|---|
| Model / ölçü | 40×30 NBR60 |

02

# S valf ve miller

2018N, 2318N, 2015, 2012, 1812 ve 1512 tip S valfler; Ø80 ve Ø90 miller, sert dolgu kaynaklı komple iç takımlar.





ULM 20028



## S valf 2018N

Model / ölçü 2018N

ULM 20029



## S valf mili Ø80 S2018N

Model / ölçü Ø80 S2018N

ULM 20030



## S valf S2018N komple iç takım sert dolgu kaynaklı

Model / ölçü sert dolgu kaynaklı

ULM 20031



## S valf 2318N

Model / ölçü 2318N

ULM 20032



## S valf mili S2318N

Model / ölçü S2318N

ULM 20033



## S valf S2318N komple iç takım sert dolgu kaynaklı

Model / ölçü sert dolgu kaynaklı

ULM 20034



## S valf 2015 Ø80

Model / ölçü 2015 Ø80

ULM 20035



## S valf 2015 Ø90

Model / ölçü 2015 Ø90

ULM 20036



## S valf 2012 Ø80

Model / ölçü 2012 Ø80

ULM 20037



## S valf 1812 Ø80

Model / ölçü 1812 Ø80

ULM 20038



## S valf 1812 Ø90

Model / ölçü 1812 Ø90

ULM 20039



## S valf 1512 Ø80

Model / ölçü 1512 Ø80

ULM 20040



## S valf mili Ø80

Model / ölçü Ø80

ULM 20041



## S valf mili Ø90

Model / ölçü Ø90

ULM 20042



## S valf mili S2318VP

Model / ölçü S2318VP

03

# S valf çatalı, yataklar ve gövde

Ø80 ve Ø90 S valf çatalları, emniyet plakaları, küresel yataklar, çıkış destekleri, dış gövdeler ve conta setleri.





ULM 20043



### S valf çatalı Ø80

Model / ölçü Ø80

ULM 20044



### S valf çatalı Ø90

Model / ölçü Ø90

ULM 20045



### S valf çatalı Ø80 kanalsız

Model / ölçü Ø80 kanalsız

ULM 20046



### S valf çatalı Ø90 kanalsız

Model / ölçü Ø90 kanalsız

ULM 20047



### S valf çatalı

ULM 20048



### Emniyet plakası

ULM 20049



## Emniyet plakası

ULM 20050



## Emniyet plakası (ergonomik)

ULM 20051

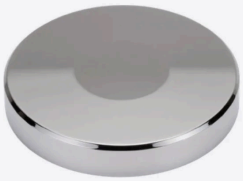

## Disk 70×13

| Model / ölçü | 70×13 |
|---|---|

ULM 20052



## Disk 70×4

| Model / ölçü | 70×4 |
|---|---|

ULM 20053



## Küresel yatak Ø160/60

| Model / ölçü | Ø160/60 |
|---|---|

ULM 20054



## Küresel yatak kahverengi

| Model / ölçü | kahverengi |
|---|---|

ULM 20055



## Küresel yatak Ø160/40

| Model / ölçü | Ø160/40 |
|---|---|

ULM 20056

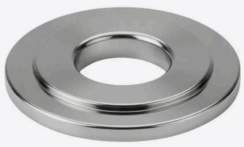

## Pul

ULM 20057



## Pul

ULM 20058



Çıkış desteği

ULM 20059



Dış gövde

ULM 20060



Dış gövde conta seti

ULM 20061



Çıkış desteği (ergonomik)

ULM 20062



Dış gövde (ergonomik)

ULM 20063



Dış gövde conta seti (ergonomik)

ULM 20064



Dış gövde conta seti (sabit pompa) Ø165/210

| Model / ölçü | Ø165/210 |
|---|---|

ULM 20065



Komple çıkış desteği (sabit pompa)

ULM 20066



Dış gövde (sabit pompa)

ULM 20067



### Çıkış desteği Q165/270

Model / ölçü Q165/270

ULM 20068



### Dış gövde

ULM 20069



### Dış gövde conta seti



04

## Üst gövde, gözlük plaka ve aşınma parçaları

Komple üst gövdeler, destek flanşları, aşınma burçları, DURO 22 gözlük plakalar, burçlar ve dudaklı conta halkası.

ULM 20070



### Komple üst gövde Ø80

Model / ölçü Ø80

ULM 20071



### Destek flanşı Ø80

Model / ölçü Ø80

ULM 20072



### Aşınma burcu Ø80

Model / ölçü Ø80

ULM 20073



### Komple üst gövde Ø90

Model / ölçü Ø90

ULM 20074



### Destek flanşı Ø90

Model / ölçü Ø90

ULM 20075



### Aşınma burcu Ø90

Model / ölçü Ø90

ULM 20076



## Komple üst gövde Ø90

Model / ölçü Ø90

ULM 20077



## Destek flanşı Ø90

Model / ölçü Ø90

ULM 20078



## Aşınma burcu Ø90

Model / ölçü Ø90

ULM 20079



## Komple üst gövde Ø90 yeni tip

Model / ölçü Ø90 yeni tip

ULM 20080



## Destek flanşı (ergonomik)

ULM 20081



## Aşınma burcu (ergonomik)

ULM 20082



## Gözlük plaka DURO 22

Model / ölçü DURO 22

ULM 20083



## Gözlük plaka DURO 22

Model / ölçü DURO 22

ULM 20084



## Gözlük plaka delik aralığı 570

Model / ölçü delik aralığı 570

ULM 20085



## Gözlük plaka DURO 22

Model / ölçü DURO 22

ULM 20086



## Gözlük plaka

ULM 20087

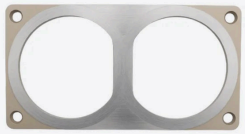

## Gözlük plaka 200×210

Model / ölçü 200×210

ULM 20088

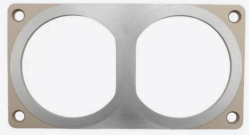

## Gözlük plaka 180×210

Model / ölçü 180×210

ULM 20089



## Gözlük plaka

ULM 20090



## Gözlük plaka 160×170

Model / ölçü 160×170

ULM 20091



## Gözlük plaka 150×160

Model / ölçü 150×160

ULM 20092



## Yaka diski

ULM 20093



## Burç 90×95×60 DU-B

Model / ölçü 90×95×60 DU-B

ULM 20094



### Burç 100×105×70 DU-B

Model / ölçü 100×105×70 DU-B

ULM 20095



### Dudaklı conta halkası



05

## Ana silindirler ve yatak flanşları

Ana silindirler, silindir boruları, piston kolları, conta setleri, açık ve kapalı yatak flanşları, burçlar ve kauçuk diskler.

ULM 20096



### Ana silindir Ø160-60

Model / ölçü Ø160-60

ULM 20097



### Ana silindir conta seti Ø160-80

Model / ölçü Ø160-80

ULM 20098



### Ana silindir conta seti Ø200-80

Model / ölçü Ø200-80

ULM 20099



### Ana silindir borusu Ø160-60

Model / ölçü Ø160-60

ULM 20100



### Ana silindir borusu Ø160-60

Model / ölçü Ø160-60

ULM 20101



### Ana silindir conta seti Ø160-60 tek delikli

Model / ölçü Ø160-60 tek delikli

ULM 20102



## Ana silindir Ø200-80

Model / ölçü Ø200-80

ULM 20103



## Ana silindir Ø160-80

Model / ölçü Ø160-80

ULM 20104



## Ana silindir Ø160-40

Model / ölçü Ø160-40

ULM 20105



## Ana silindir borusu Ø200-80

Model / ölçü Ø200-80

ULM 20106

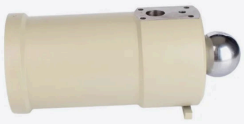

## Ana silindir borusu Ø160-80

Model / ölçü Ø160-80

ULM 20107



## Ana silindir borusu Ø160-40

Model / ölçü Ø160-40

ULM 20108

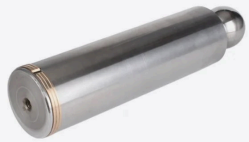

## Piston kolu Ø200-80

Model / ölçü Ø200-80

ULM 20109

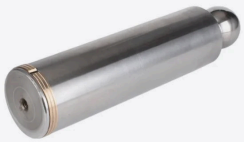

## Piston kolu Ø160-80

Model / ölçü Ø160-80

ULM 20110



## Piston kolu Ø160-40

Model / ölçü Ø160-40

ULM 20111



## Ana silindir conta seti Ø200-80

Model / ölçü Ø200-80

ULM 20112



## Ana silindir conta seti Ø160-80

Model / ölçü Ø160-80

ULM 20113



## Ana silindir conta seti Ø160-40

Model / ölçü Ø160-40

ULM 20114

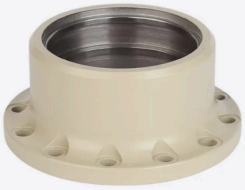

## Ana silindir kapağı Ø160-80/200-80

Model / ölçü Ø160-80/200-80

ULM 20115



## Bağlantı bloğu

ULM 20116



## Kılavuz halka 81×76×10

Model / ölçü 81×76×10

ULM 20117



## Yatak flanşı (açık) Ø40 komple

Model / ölçü Ø40 komple

ULM 20118



## Yatak flanşı (açık) Ø40

Model / ölçü Ø40

ULM 20119



## Yatak flanşı (açık) Ø60 komple JUNJIN

Model / ölçü Ø60 komple JUNJIN

ULM 20120



## Yatak flanşı (açık) Ø50 komple

Model / ölçü Ø50 komple

ULM 20121



## Yatak flanşı (açık) Ø50

Model / ölçü Ø50

ULM 20122



## Burç Ø40

Model / ölçü Ø40

ULM 20123



## Burç Ø50

Model / ölçü Ø50

ULM 20124

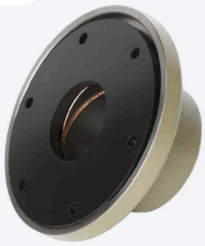

## Yatak flanşı (açık) Ø60 komple

Model / ölçü Ø60 komple

ULM 20125



## Yatak flanşı (açık) Ø60

Model / ölçü Ø60

ULM 20126



## Burç 60×65×40

Model / ölçü 60×65×40

ULM 20127



## Yatak flanşı (kapalı) Ø40 komple

Model / ölçü Ø40 komple

ULM 20128



## Yatak flanşı (kapalı) Ø40

Model / ölçü Ø40

ULM 20129



## Kauçuk disk 140×56×8

Model / ölçü 140×56×8

ULM 20130



## Kauçuk disk 140×46×8

Model / ölçü 140×46×8

ULM 20131



## Kauçuk disk 140×36×8

Model / ölçü 140×36×8

ULM 20132



## Yatak flanşı (ergonomik) Ø60 komple

Model / ölçü Ø60 komple

ULM 20133



## Yatak flanşı (ergonomik) Ø60

Model / ölçü Ø60

ULM 20134



## O-ring 60×4

Model / ölçü 60×4

ULM 20135



## O-ring 50×5

Model / ölçü 50×5

ULM 20136



## Dudaklı halka

06

# Karıştırıcı ve hidrolik motorlar

Hazne karıştırıcı milleri, sağ ve sol paletler, OMH 500 ve BRH B470 hidrolik motorlar, motor milleri ve conta setleri.





ULM 20137

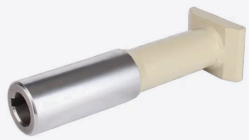

### Karıştırıcı mili Ø60 L=285

Model / ölçü Ø60 L=285

ULM 20138

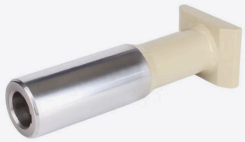

### Karıştırıcı mili Ø60 L=250

Model / ölçü Ø60 L=250

ULM 20139

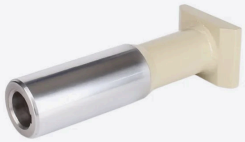

### Karıştırıcı mili Ø60 L=345

Model / ölçü Ø60 L=345

ULM 20140

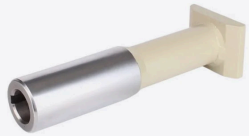

### Karıştırıcı mili Ø60 L=230

Model / ölçü Ø60 L=230

ULM 20141



### Karıştırıcı mili Ø50 L=285

Model / ölçü Ø50 L=285

ULM 20142



### Karıştırıcı mili Q50 L=250

Model / ölçü Q50 L=250

ULM 20143



## Karıştırıcı mili Ø40 L=440

Model / ölçü Ø40 L=440

ULM 20144

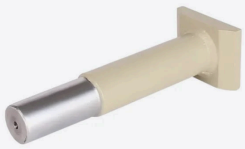

## Karıştırıcı mili Ø40 L=315

Model / ölçü Ø40 L=315

ULM 20145

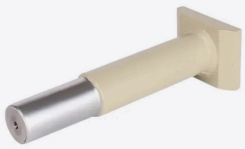

## Karıştırıcı mili Ø40 L=255

Model / ölçü Ø40 L=255

ULM 20146



## Karıştırıcı mili Ø45 L=195

Model / ölçü Ø45 L=195

ULM 20147



## Karıştırıcı mili orta parçası L=880

Model / ölçü L=880

ULM 20148



## Karıştırıcı mili orta parçası RC702/703

Model / ölçü RC702/703

ULM 20149



## Karıştırıcı paleti (sol)

ULM 20150



## Karıştırıcı paleti (sağ)

ULM 20151



## Karıştırıcı paleti (sol) sert dolgu kaynaklı

Model / ölçü sert dolgu kaynaklı

ULM 20152



## Karıştırıcı paleti (sağ) sert dolgu kaynaklı

Model / ölçü sert dolgu kaynaklı

ULM 20153



## Karıştırıcı paleti (sol)

Model / ölçü sol

ULM 20154



## Karıştırıcı paleti (sağ)

Model / ölçü sağ

ULM 20155



## Hidrolik motor OMH 500

Model / ölçü OMH 500

ULM 20156



## Hidrolik motor mili OMH 500

Model / ölçü OMH 500

ULM 20157

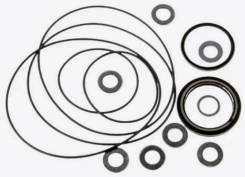

## Hidrolik motor conta seti OMH 500

Model / ölçü OMH 500

ULM 20158



## Hidrolik motor BRH B470

Model / ölçü BRH B470

ULM 20159



## Hidrolik motor BRHL B470

Model / ölçü BRHL B470

ULM 20160



## Hidrolik motor mili BRH470

Model / ölçü BRH470

ULM 20161



### Hidrolik motor conta seti BRH-BRHL 470

Model / ölçü BRH-BRHL 470

ULM 20162



### Tork desteği

07

## Su pompası, dişli kutusu ve döner ünite

Su pompaları ve tamir kitleri, taşıma helezonları, döner ünite dişlileri, sürgülü vanalar, G61 ve G64 dişli kutuları.



ULM 20163



### Su pompası HYPRO 7560C

Model / ölçü HYPRO 7560C

ULM 20164



### Su pompası tamir kiti HYPRO 7560C

Model / ölçü HYPRO 7560C

ULM 20165



### Komple yıkama suyu pompası

ULM 20166



### Yıkama suyu pompası

ULM 20167

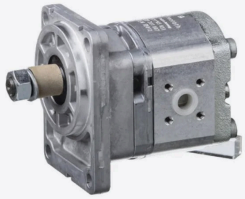

### Hidrolik pompa 5,5 cm3

Model / ölçü 5,5 cm3

ULM 20168



### Taşıma helezonu (sol)

Model / ölçü sol

ULM 20169



## Taşıma helezonu (sağ)

Model / ölçü sağ

ULM 20170



## Taşıma vidası sağ, kollu

Model / ölçü sağ, kollu

ULM 20171



## Taşıma vidası sol, kollu

Model / ölçü sol, kollu

ULM 20172



## Döner ünite dişlisi

ULM 20173



## Fren RA10

Model / ölçü RA10

ULM 20174



## Conta seti RA10

Model / ölçü RA10

ULM 20175



## Döner ünite dişlisi M38

Model / ölçü M38

ULM 20176



## Döner ünite dişlisi M42

Model / ölçü M42

ULM 20177



## Döner ünite dişlisi M36

Model / ölçü M36

ULM 20178



Kuyruk mili (PTO) pinyonu

ULM 20179



Cıvata

ULM 20180



Cıvata

ULM 20181



Cıvata konum plakası

ULM 20182



Sonsuz vida dişlisi 29,5/20,05

| | |
|---|---|
| Model / ölçü | 29,5/20,05 |

ULM 20183



Temizleme kapağı

ULM 20184



Toplama sepeti

ULM 20185

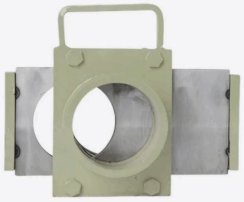

Mekanik sürgülü vana SK125

| | |
|---|---|
| Model / ölçü | SK125 |

ULM 20186

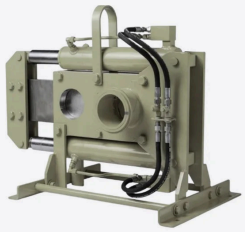

Hidrolik sürgülü vana ZXM125

| | |
|---|---|
| Model / ölçü | ZXM125 |

ULM 20187

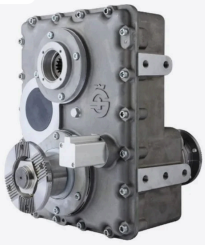

## Dişli kutusu G64

Model / ölçü G64

ULM 20188



## Dişli kutusu G64C

Model / ölçü G64C

ULM 20189



## Dişli kutusu G64SB

Model / ölçü G64SB

ULM 20190



## Vites çatalı G64

Model / ölçü G64

ULM 20191



## Kayar kavrama G64

Model / ölçü G64

ULM 20192



## Vites değiştirme silindiri 70×56×94

Model / ölçü 70×56×94

ULM 20193



## Kavrama mili

ULM 20194



## Kamalı mil

ULM 20195



## Kamalı mil D96×391

Model / ölçü D96×391

ULM 20196



### Dişli kutusu G61

| | |
|---|---|
| Model / ölçü | G61 |

## 08

# Hidrolik silindirler

Bom ve destek hidrolik silindirleri, silindir boruları, pistonlar, kılavuz burçlar, aşınma şeritleri, su haznesi ve flanşlar.

ULM 20197



### Hidrolik silindir 160-50/28

| | |
|---|---|
| Model / ölçü | 160-50/28 |

ULM 20198



### Silindir borusu

ULM 20199



### Piston kolu

ULM 20200



### Kapak

ULM 20201



### Komple bağlantı başlığı

ULM 20202



### Kılavuz burç

ULM 20203



Hidrolik silindir conta seti

ULM 20204



Bağlantı parçası

ULM 20205



Flanş

ULM 20206



Aşınma şeridi

ULM 20207



Aşınma şeridi

ULM 20208



Gergi

ULM 20209



Aşınma plakası

ULM 20210



Baskı plakası

ULM 20211



Aşınma plakası

ULM 20212



Hidrolik silindir 650-80/63

| | |
|---|---|
| Model / ölçü | 650-80/63 |

ULM 20213



Hidrolik silindir 282-80/63

| | |
|---|---|
| Model / ölçü | 282-80/63 |

ULM 20214



Hidrolik silindir 375-115/80

| | |
|---|---|
| Model / ölçü | 375-115/80 |

ULM 20215



**Uzatma silindiri 1700-50/40**

Model / ölçü 1700-50/40

ULM 20216



**Bağlantı cıvatası**

ULM 20217



**Sıçrama koruyucu**

ULM 20218



**Hidrolik silindir 110×63×1400**

Model / ölçü 110×63×1400

ULM 20219



**Hidrolik silindir 130×80×2100**

Model / ölçü 130×80×2100

ULM 20220



**Hidrolik silindir 140×80×2100**

Model / ölçü 140×80×2100

ULM 20221



**Silindir borusu**

ULM 20222



**Piston kolu**

ULM 20223



**Piston**

ULM 20224



Piston

ULM 20225



Kılavuz burç

ULM 20226



Kılavuz burç

ULM 20227

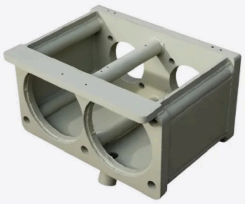

Su haznesi

ULM 20228



Su haznesi kapağı

ULM 20229

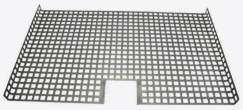

Su haznesi ızgarası

ULM 20230



Bağlantı cıvatası

ULM 20231



Piston kolu flanşı

ULM 20232



Piston kolu flanşı

ULM 20233



Ara flanş L=210

Model / ölçü L=210

ULM 20234



Ara flanş L=210

Model / ölçü L=210

ULM 20235



Ara flanş L=244

Model / ölçü L=244

ULM 20236



Ara flanş

ULM 20237



Ara flanş (yeni tip)

09

## Beton pistonları ve silindirleri

Piston takozları, piston keçeleri, kılavuz halkalar, beton pistonları, piston tablaları ve beton silindirleri.

ULM 20238



### Piston takozu DN180

| | |
|---|---|
| Model / ölçü | DN180 |

ULM 20239



### Piston takozu DN200

| | |
|---|---|
| Model / ölçü | DN200 |

ULM 20240



### Piston takozu 2 delikli DN230

| | |
|---|---|
| Model / ölçü | 2 delikli DN230 |

ULM 20241



### Piston takozu 4 delikli DN230

| | |
|---|---|
| Model / ölçü | 4 delikli DN230 |

ULM 20242



### Piston keçesi DN150

| | |
|---|---|
| Model / ölçü | DN150 |

ULM 20243



### Kılavuz halka DN150

| | |
|---|---|
| Model / ölçü | DN150 |

ULM 20244



## Piston keçesi DN180

Model / ölçü DN180

ULM 20245



## Kılavuz halka DN180

Model / ölçü DN180

ULM 20246



## Piston keçesi DN200

Model / ölçü DN200

ULM 20247



## Kılavuz halka DN200

Model / ölçü DN200

ULM 20248



## Beton pistonu Ø280

Model / ölçü Ø280

ULM 20249



## Beton pistonu Ø250

Model / ölçü Ø250

ULM 20250



## Beton pistonu Ø230

Model / ölçü Ø230

ULM 20251



## Piston tablası Ø280

Model / ölçü Ø280

ULM 20252



## Piston tablası Ø250

Model / ölçü Ø250

ULM 20253



## Piston tablası Ø230

Model / ölçü Ø230

ULM 20254



## Piston keçesi DN280

Model / ölçü DN280

ULM 20255



## Piston keçesi DN250

Model / ölçü DN250

ULM 20256



## Piston keçesi DN230

Model / ölçü DN230

ULM 20257



## Kılavuz halka DN280

Model / ölçü DN280

ULM 20258



## Kılavuz halka DN250

Model / ölçü DN250

ULM 20259



## Kılavuz halka DN230

Model / ölçü DN230

ULM 20260



## Beton silindiri 150×172×1100

Model / ölçü 150×172×1100

ULM 20261



## Beton silindiri 180×205×1104

Model / ölçü 180×205×1104

ULM 20262



## Beton silindiri 200×220×1586

Model / ölçü 200×220×1586

ULM 20263



## Beton silindiri 200×230×2260

Model / ölçü 200×230×2260

ULM 20264



## Beton silindiri 200×220×2306

Model / ölçü 200×220×2306

ULM 20265

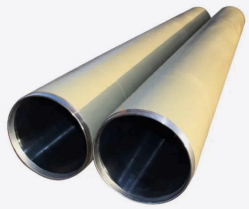

## Beton silindiri 230×254×1600

Model / ölçü 230×254×1600

ULM 20266



## Beton silindiri 230×254×2320

Model / ölçü 230×254×2320

ULM 20267



## Beton silindiri 250×270×1610

Model / ölçü 250×270×1610

ULM 20268

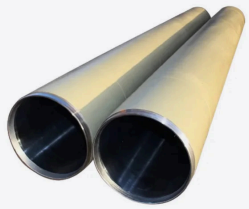

## Beton silindiri 250×270×2310

Model / ölçü 250×270×2310

ULM 20269



## Beton silindiri 280×305×2355

Model / ölçü 280×305×2355

ULM 20270



## Cıvata Ø288×265×118

Model / ölçü Ø288×265×118

ULM 20271



## Cıvata Ø288×254×116

Model / ölçü Ø288×254×116

ULM 20272



## Cıvata Ø288×265×113

Model / ölçü Ø288×265×113

ULM 20273



## Cıvata Ø288×252×114

Model / ölçü Ø288×252×114

ULM 20274



## Boğaz burcu

ULM 20275



## Ayak burcu

ULM 20276



## Burç 288×293×45 DU-B

Model / ölçü 288×293×45 DU-B

ULM 20277



## Burç 350×355×77 DU-B

Model / ölçü 350×355×77 DU-B

ULM 20278



## Burç 275×280×80 DU-B

Model / ölçü 275×280×80 DU-B

ULM 20279



## Silindir borusu Ø125

Model / ölçü Ø125

ULM 20280



Dişli parça

10

## Boru, dirsek ve kelepçeler

Katlanır dirsekler, redüksiyon boruları, dirsekler, S borular, kelepçeler, kaplinler ve basınç bağlantıları.

ULM 20281



Kayar parça

ULM 20282



Piston

ULM 20283



Conta seti Ø110

| | |
|---|---|
| Model / ölçü | Ø110 |

ULM 20284



Conta seti Ø110

| | |
|---|---|
| Model / ölçü | Ø110 |

ULM 20285



Katlanır dirsek ZXM150

| | |
|---|---|
| Model / ölçü | ZXM150 |

ULM 20286



Katlanır dirsek komple iç takım ZXM150 sert dolgu kaynaklı

| | |
|---|---|
| Model / ölçü | ZXM150 sert dolgu kaynaklı |

ULM 20287



## Kamalı kaplin 6"

Model / ölçü 6"

ULM 20288



## 2. çıkış dirseği ZXM/ZXF 6"

Model / ölçü ZXM/ZXF 6"

ULM 20289



## 2. çıkış dirseği ZXM/ZXF 6" 90° çift cidarlı

Model / ölçü 6" 90° çift cidarlı

ULM 20290



## Kelepçe 6"

Model / ölçü 6"

ULM 20291



## Redüksiyon borusu ZXV6,0/SK5,5×1200

Model / ölçü ZXV6,0/SK5,5×1200

ULM 20292



## Redüksiyon borusu SK6,0/SK5,5×1200

Model / ölçü SK6,0/SK5,5×1200

ULM 20293



## Redüksiyon borusu çift cidarlı L=1200

Model / ölçü çift cidarlı L=1200

ULM 20294



## Beton boru dirseği ZXV150-6 90°

Model / ölçü ZXV150-6 90°

ULM 20295



## Dirsek 10° 5,5"

Model / ölçü 10° 5,5"

ULM 20296



## Dirsek 15° 5,5"

Model / ölçü 15° 5,5"

ULM 20297



## Dirsek 20° 5,5"

Model / ölçü 20° 5,5"

ULM 20298



## Dirsek 30° 5,5"

Model / ölçü 30° 5,5"

ULM 20299



## Dirsek 45° 5,5"

Model / ölçü 45° 5,5"

ULM 20300



## Dirsek 45° uzun 5,5"

Model / ölçü 45° uzun 5,5"

ULM 20301



## Dirsek 90° 5,5"

Model / ölçü 90° 5,5"

ULM 20302



## Dirsek 90° 5,5" kısa

Model / ölçü 90° 5,5" kısa

ULM 20303



## S boru

ULM 20304



## S boru çift cidarlı

Model / ölçü çift cidarlı

ULM 20305



## Dirsek 45° uzun, çift cidarlı

Model / ölçü 45° uzun, çift cidarlı

ULM 20306



## Ergonomik dirsek 45° çift cidarlı

Model / ölçü 45° çift cidarlı

ULM 20307



## Dirsek 45° yeni tip

Model / ölçü 45° yeni tip

ULM 20308



## Beton borusu ZX 3 m 7,1 mm

Model / ölçü ZX 3 m 7,1 mm

ULM 20309



## Dirsek 90° SK R=1000

Model / ölçü 90° SK R=1000

ULM 20310



## Dirsek 90° ZX R=1000

Model / ölçü 90° ZX R=1000

ULM 20311



## Kelepçe

ULM 20312



## Çift bom kelepçesi

ULM 20313



## Sıkma kayışı 5,5"

Model / ölçü 5,5"

ULM 20314



### Segman

ULM 20315



### Gövde (trunk) B2314

Model / ölçü B2314

ULM 20316



### Gövde (trunk) B2614

Model / ölçü B2614

ULM 20317



### Gövde (trunk) R2002

Model / ölçü R2002

ULM 20318



### Gövde kolu B2314

Model / ölçü B2314

ULM 20319



### Basınç borusu

ULM 20320



### Gövde kolu B2614

Model / ölçü B2614

ULM 20321



### Basınç borusu DN150 L2163

Model / ölçü DN150 L2163

ULM 20322



### Basınç borusu

ULM 20323



## Basınç borusu flanşı

ULM 20324



## Bölünmüş merkezleme halkası

ULM 20325



## Redüksiyon borusu 200 mm

| | |
|---|---|
| Model / ölçü | 200 mm |

ULM 20326



## Redüksiyon borusu 100 mm

| | |
|---|---|
| Model / ölçü | 100 mm |

ULM 20327



## Katlanır redüksiyon SK6,0 /ZX5,5

| | |
|---|---|
| Model / ölçü | SK6,0 /ZX5,5 |

ULM 20328

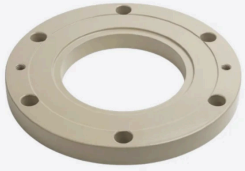

## Baskı flanşı

ULM 20329



## Basınç bağlantısı SK125/5,5"

| | |
|---|---|
| Model / ölçü | SK125/5,5" |

ULM 20330



## Sızdırmazlık kapağı

ULM 20331



## Sızdırmazlık kapağı

ULM 20332



## Cıvata

ULM 20333



## Sızdırmazlık kapağı kelepçesi

ULM 20334



## O-ring 148×6

| | |
|---|---|
| Model / ölçü | 148×6 |

ULM 20335



## Cıvata

ULM 20336



## Vidalı kaplin 5,5" - 4 cıvatalı

| | |
|---|---|
| Model / ölçü | 5,5" - 4 cıvatalı |

ULM 20337



## Vidalı montaj kaplini 5,5" - 4 cıvatalı

| | |
|---|---|
| Model / ölçü | 5,5" - 4 cıvatalı |

ULM 20338



## Montaj kaplini 5,5"

| | |
|---|---|
| Model / ölçü | 5,5" |

ULM 20339



## Montaj kaplini 5,5"

| | |
|---|---|
| Model / ölçü | 5,5" |

ULM 20340



## Montaj kaplini

ULM 20341



Kama

11

## Filtreler

Emiş filtresi gövdeleri, hidrolik filtre elemanları, yüksek basınç filtreleri ve hava filtresi.

ULM 20342



Emiş filtresi gövdesi

ULM 20343



Emiş filtresi gövdesi

ULM 20344



Filtre elemanı

ULM 20345



Filtre elemanı

ULM 20346



Filtre elemanı

ULM 20347



Filtre elemanı

ULM 20348



Filtre elemanı

ULM 20349



Filtre elemanı

ULM 20350



Filtre elemanı

ULM 20351



Filtre elemanı

ULM 20352



Filtre elemanı

ULM 20353



Filtre elemanı

ULM 20354



Filtre elemanı

ULM 20355



Filtre elemanı

ULM 20356

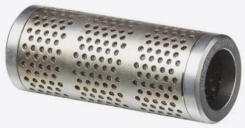

Filtre elemanı

ULM 20357



Yüksek basınç filtresi

ULM 20358



Koruma kapağı

ULM 20359



Kirlilik göstergesi

ULM 20360



**Komple filtre elemanı**

ULM 20361



**Hava filtresi**

ULM 20362



**Filtre elemanı 3X**

| | |
|---|---|
| Model / ölçü | 3X |

12

## Valfler ve hidrolik kontrol

Yön valfleri, akış kontrol ve çek valfler, kumanda blokları, manometreler ve yağ soğutucular.

ULM 20363



**4/2 yön valfi**

ULM 20364



**4/3 yön valfi**

ULM 20365



**5/2 yön valfi**

ULM 20366



**Silindir gövdesi**

ULM 20367



**Ara parça**

ULM 20368



**Akış kontrol valfi 350BAR**

| | |
|---|---|
| Model / ölçü | 350BAR |

ULM 20369



## Direkt kumanda bloğu (sağ)

Model / ölçü sağ

ULM 20370



## Direkt kumanda bloğu (sol)

Model / ölçü sol

ULM 20371



## Manometre

ULM 20372



## Manometre 400BAR

Model / ölçü 400BAR

ULM 20373



## Manometre 250BAR

Model / ölçü 250BAR

ULM 20374



## Manometre 60BAR

Model / ölçü 60BAR

ULM 20375



## Kelepçe flanşı

ULM 20376



## SAE bağlantı bloğu 11/4

Model / ölçü 11/4

ULM 20377



## Kumanda bloğu

ULM 20378

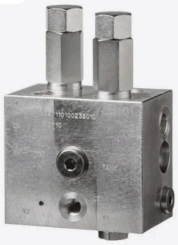

## Çift akış kontrol valfi 180BAR

Model / ölçü 180BAR

ULM 20379



## Oransal çıkış regülatörü 24V

Model / ölçü 24V

ULM 20380



## Tahrik ünitesi EP0 24V

Model / ölçü 24V

ULM 20381



## Tahrik ünitesi 180

Model / ölçü 180

ULM 20382



## 4/2 yön valfi NG10, 24V

Model / ölçü NG10, 24V

ULM 20383



## Çift akış kontrol valfi

ULM 20384



## Selenoid bobini

ULM 20385



## Yağlama dağıtıcısı VSKV4-D

Model / ölçü VSKV4-D

ULM 20386



## Bom emniyet valfi

ULM 20387



## Valf 5/2 24V R1/4"

Model / ölçü 5/2 24V R1/4"

ULM 20388



## Çek valf ULM 1479-1

Model / ölçü ULM 1479-1

ULM 20389



## Çek valf ULM 1479-2

Model / ölçü ULM 1479-2

ULM 20390



## Çek valf ULM 1479-3

Model / ölçü ULM 1479-3

ULM 20391



## Çek valf ULM 1479-4

Model / ölçü ULM 1479-4

ULM 20392



## Yağ radyatörü 24V

Model / ölçü 24V

ULM 20393



## Yağ radyatörü 24V

Model / ölçü 24V

ULM 20394



## Komple yağ soğutucu

13

# Elektrik ve uzaktan kumanda

Telsiz uzaktan kumandalar, aküler, röleler, anahtarlar, sensörler, acil stop ve elektrik panoları.



ULM 20395



### Elektrik motoru 24V

Model / ölçü 24V

ULM 20396



### Elektrik motoru 24V

Model / ölçü 24V

ULM 20397



### Elektrik motoru 24V

Model / ölçü 24V

ULM 20398

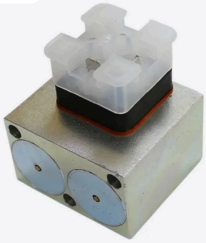

### Selenoid 24V

Model / ölçü 24V

ULM 20399



### Mekanik sınır anahtarı

ULM 20400



### Endüktif sınır anahtarı

ULM 20401



## Sıcaklık vericisi 90°

Model / ölçü 90°

ULM 20402

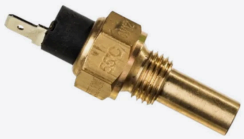

## Sıcaklık vericisi 55°

Model / ölçü 55°

ULM 20403



## Sıcaklık vericisi 55°

Model / ölçü 55°

ULM 20404



## 3/2 pnömatik yön valfi 24V 151

Model / ölçü 24V 151

ULM 20405



## 3/2 pnömatik yön valfi 24V 251

Model / ölçü 24V 251

ULM 20406



## Telsiz uzaktan kumanda

ULM 20407

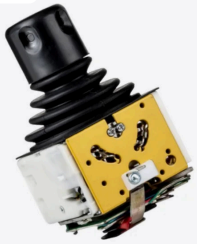

## Yıldız kollu anahtar

ULM 20408



## Yıldız kollu anahtar

ULM 20409



## Bel kemeri

ULM 20410



Mafsallı anahtar

ULM 20411



Körük

ULM 20412



Körük

ULM 20413



Kauçuk başlık

ULM 20414



Kauçuk başlık

ULM 20415



Uzaktan kumanda kablosu 40 m

| | |
|---|---|
| Model / ölçü | 40 m |

ULM 20416



Soket yuvası (dişi) 16 pin; (1-16)

| | |
|---|---|
| Model / ölçü | 16 pin; (1-16) |

ULM 20417



Soket muhafazası (dişi) 32 pin

| | |
|---|---|
| Model / ölçü | 32 pin |

ULM 20418

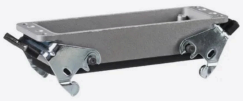

Ek muhafaza 24 pin

| | |
|---|---|
| Model / ölçü | 24 pin |

ULM 20419



## Soket muhafazası (dişi)

ULM 20420

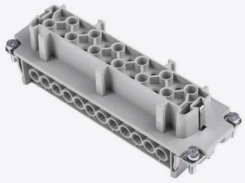

## Fiş yuvası (erkek) 24 pin

Model / ölçü 24 pin

ULM 20421



## Elektronik kalınlık ölçer

ULM 20422



## Selenoid 24V

Model / ölçü 24V

ULM 20423



## Elektrik panosu 24V

Model / ölçü 24V

ULM 20424




## Uzaktan termometre 24V

Model / ölçü 24V

ULM 20425




## Çalışma saati sayacı 12/24V

Model / ölçü 12/24V

ULM 20426



## Sinyal lambası (kırmızı)

ULM 20427



## Sinyal lambası (yeşil)

ULM 20428



## Şalter kutusu 24V

Model / ölçü 24V

ULM 20429



## POH geri dönüş elektroniği 10-32V

Model / ölçü 10-32V

ULM 20430



## Röle modülü 24V

Model / ölçü 24V

ULM 20431



## Montaj plakası X48

Model / ölçü X48

ULM 20432

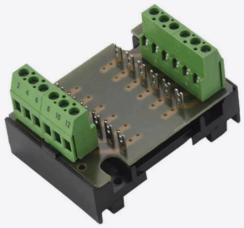

## Montaj plakası

ULM 20433



## Sigorta kutusu 6 röleli

Model / ölçü 6 röleli

ULM 20434



## Röle 24V-40A

Model / ölçü 24V-40A

ULM 20435

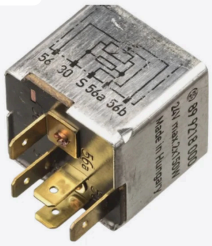

## Adım rölesi 24V

Model / ölçü 24V

ULM 20436




## Adım rölesi 24V

Model / ölçü 24V

ULM 20437



## Değiştirme rölesi 24V; 20/30A

Model / ölçü 24V; 20/30A

ULM 20438




## Röle 24V; 50A

Model / ölçü 24V; 50A

ULM 20439

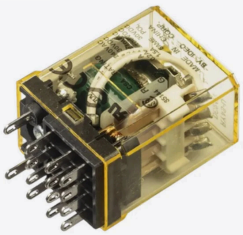

## Röle 24V; 4 değiştirme kontağı

Model / ölçü 24V; 4 değiştirme kontağı

ULM 20440

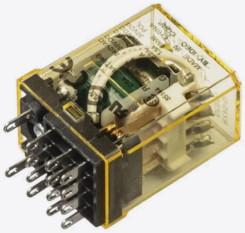

## Röle 24V; 10A; 2 değiştirme kontağı

Model / ölçü 24V; 10A; 2 değiştirme kontağı

ULM 20441

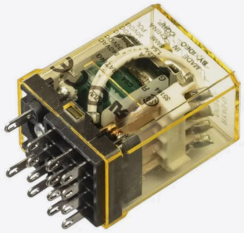

## Röle 24V; 2 değiştirme kontağı

Model / ölçü 24V; 2 değiştirme kontağı

ULM 20442

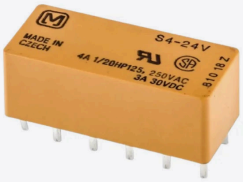


## Adım rölesi 24V; 2 değiştirme kontağı

Model / ölçü 24V; 2 değiştirme kontağı

ULM 20443

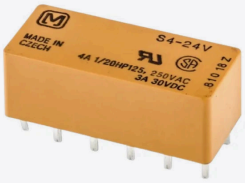


## Röle 24V; 3/4A; 2 NA, 2 NK

Model / ölçü 24V; 3/4A; 2 NA, 2 NK

ULM 20444



## Röle 24V; 8A; 2 değiştirme kontağı

Model / ölçü 24V; 8A; 2 değiştirme kontağı

ULM 20445



## Röle (kapanan kontak)

ULM 20446



Röle (kapanan kontak)

ULM 20447



Valf LED anahtarlama mekanizması

ULM 20448



Mikrodenetleyici 9-32V, 40MHZ

| | |
|---|---|
| Model / ölçü | 9-32V, 40MHZ |

ULM 20449



Korna butonu

ULM 20450




Korna

ULM 20451



Elektrik paneli

ULM 20452



Joystick kumanda kapağı

ULM 20453



Joystick kumanda kemer tokası

ULM 20454



Kap üstü anten

ULM 20455



Anten

ULM 20456



Anten

ULM 20457




Pilz acil stop rölesi

ULM 20458

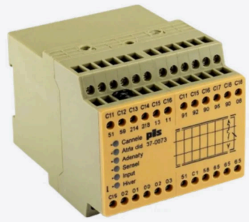

Pilz PNOZ X3 acil stop rölesi

ULM 20459



Ana hidrolik pompa bobin soketi

ULM 20460



Güç regülatör rölesi

ULM 20461



Anahtar

ULM 20462



Küçük anahtar körüğü

ULM 20463



Valf soketi

ULM 20464




D3 rölesi

ULM 20465



Röle yatağı

ULM 20466



HBC 727 telsiz uzaktan kumanda

ULM 20467



Autec telsiz uzaktan kumanda

ULM 20468




Sabit pompa uzaktan kumandası

ULM 20469



Akü

ULM 20470



Akü

ULM 20471



Akü

ULM 20472




Akü

ULM 20473



Akü yuvası

ULM 20474



Anahtar

ULM 20475



Akü şarj cihazı

ULM 20476



Akü şarj cihazı

ULM 20477



Akü şarj cihazı

ULM 20478



Erkek soket bağlantısı

ULM 20479



Kumanda kolu (sağ-sol)

ULM 20480



Uzaktan kumanda alüminyum tutamağı

ULM 20481




Otomatik yağlama seti

ULM 20482



Merdiven altı paneli

ULM 20483



Kumanda alt muhafazası

ULM 20484



905 hazne ızgara anahtarı

ULM 20485



Parmak anahtar ve valf soket bağlantıları

ULM 20486



12 parçalı diyot tablası

ULM 20487



Sıcaklık sensörü

ULM 20488




Parmak anahtar

ULM 20489



Basınç sensörü

ULM 20490



Acil stop butonu

ULM 20491



Acil stop

ULM 20492



Acil stop kontağı

ULM 20493

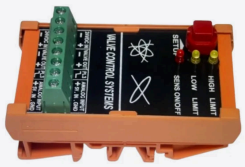


Akış kartı

ULM 20494



**LED'li bom valfi soketi**

ULM 20495



**Elektrik dönüşüm kiti**

14

## Ana silindir parçaları

Ana silindirler, silindir boruları, piston kolları ve conta setleri.

ULM 20496



**Ana silindir Ø160-80**

Model / ölçü Ø160-80

ULM 20497



**Ana silindir Ø200-80**

Model / ölçü Ø200-80

ULM 20498



**Ana silindir borusu Ø160-60**

Model / ölçü Ø160-60

ULM 20499



**Ana silindir borusu Ø160-80**

Model / ölçü Ø160-80

ULM 20500



**Piston kolu Ø160-60**

Model / ölçü Ø160-60

ULM 20501



**Piston kolu Ø160-80**

Model / ölçü Ø160-80

ULM 20502



### Piston kolu Ø200-80

| | |
|---|---|
| Model / ölçü | Ø200-80 |

ULM 20503



### Ana silindir conta seti Ø160-60

| | |
|---|---|
| Model / ölçü | Ø160-60 |

# Parça no dizini

ULM numarasına göre parça ve sayfa.


| | | |
|---|---|---|
| **ULM20001** | Komple hazne RS905 Ø80 | 03 |
| **ULM20002** | Hazne ızgarası RS905 | 03 |
| **ULM20003** | Hazne RS905 | 03 |
| **ULM20004** | Kelepçe parçası (sağ) | 03 |
| **ULM20005** | Komple hazne RS909 | 03 |
| **ULM20006** | Kelepçe parçası (sağ) | 03 |
| **ULM20009** | Kızak | 04 |
| **ULM20010** | Dişli cıvata | 04 |
| **ULM20011** | Kama seti | 04 |
| **ULM20012** | Kama seti | 04 |
| **ULM20013** | Kama | 04 |
| **ULM20014** | Ara halka | 04 |
| **ULM20015** | Ara halka | 04 |
| **ULM20016** | Ara halka | 04 |
| **ULM20017** | Hazne kapağı | 04 |
| **ULM20018** | Kauçuk yaka | 04 |
| **ULM20019** | Yuvarlak kordon conta | 04 |
| **ULM20020** | Kama | 04 |
| **ULM20021** | Gergi çubuğu | 05 |
| **ULM20022** | Mapa cıvata | 05 |
| **ULM20023** | Kauçuk tampon – U parça | 05 |
| **ULM20024** | Hazne projektörü | 05 |
| **ULM20025** | Kauçuk tampon D50×90 M... | 05 |
| **ULM20026** | Kauçuk tampon 50×30 | 05 |
| **ULM20027** | Kauçuk tampon 40×30 NB... | 05 |
| **ULM20028** | S valf 2018N | 06 |
| **ULM20029** | S valf mili Ø80 S2018N | 06 |
| **ULM20030** | S valf S2018N komple iç tak... | 06 |
| **ULM20031** | S valf 2318N | 06 |
| **ULM20032** | S valf mili S2318N | 06 |
| **ULM20033** | S valf S2318N komple iç takı... | 06 |
| **ULM20034** | S valf 2015 Ø80 | 07 |
| **ULM20035** | S valf 2015 Ø90 | 07 |
| **ULM20036** | S valf 2012 Ø80 | 07 |
| **ULM20037** | S valf 1812 Ø80 | 07 |
| **ULM20038** | S valf 1812 Ø90 | 07 |
| **ULM20039** | S valf 1512 Ø80 | 07 |
| **ULM20040** | S valf mili Ø80 | 07 |
| **ULM20041** | S valf mili Ø90 | 07 |
| **ULM20042** | S valf mili S2318VP | 07 |
| **ULM20043** | S valf çatalı Ø80 | 08 |
| **ULM20044** | S valf çatalı Ø90 | 08 |
| **ULM20045** | S valf çatalı Ø80 kanalsız | 08 |
| **ULM20046** | S valf çatalı Ø90 kanalsız | 08 |
| **ULM20047** | S valf çatalı | 08 |
| **ULM20048** | Emniyet plakası | 08 |
| **ULM20049** | Emniyet plakası | 09 |
| **ULM20050** | Emniyet plakası (ergonomik) | 09 |
| **ULM20051** | Disk 70×13 | 09 |
| **ULM20052** | Disk 70×4 | 09 |
| **ULM20053** | Küresel yatak Ø160/60 | 09 |
| **ULM20054** | Küresel yatak kahverengi | 09 |
| **ULM20055** | Küresel yatak Ø160/40 | 09 |
| **ULM20056** | Pul | 09 |
| **ULM20057** | Pul | 09 |
| **ULM20058** | Çıkış desteği | 10 |
| **ULM20059** | Dış gövde | 10 |
| **ULM20060** | Dış gövde conta seti | 10 |
| **ULM20061** | Çıkış desteği (ergonomik) | 10 |
| **ULM20062** | Dış gövde (ergonomik) | 10 |
| **ULM20063** | Dış gövde conta seti (ergon... | 10 |
| **ULM20064** | Dış gövde conta seti (sabit ... | 10 |
| **ULM20065** | Komple çıkış desteği (sabit ... | 10 |
| **ULM20066** | Dış gövde (sabit pompa) | 10 |
| **ULM20067** | Çıkış desteği Q165/270 | 11 |
| **ULM20068** | Dış gövde | 11 |
| **ULM20069** | Dış gövde conta seti | 11 |
| **ULM20070** | Komple üst gövde Ø80 | 11 |
| **ULM20071** | Destek flanşı Ø80 | 11 |
| **ULM20072** | Aşınma burcu Ø80 | 11 |
| **ULM20073** | Komple üst gövde Ø90 | 11 |
| **ULM20074** | Destek flanşı Ø90 | 11 |
| **ULM20075** | Aşınma burcu Ø90 | 11 |
| **ULM20076** | Komple üst gövde Ø90 | 12 |
| **ULM20077** | Destek flanşı Ø90 | 12 |
| **ULM20078** | Aşınma burcu Ø90 | 12 |
| **ULM20079** | Komple üst gövde Ø90 yen... | 12 |
| **ULM20080** | Destek flanşı (ergonomik) | 12 |
| **ULM20081** | Aşınma burcu (ergonomik) | 12 |
| **ULM20082** | Gözlük plaka DURO 22 | 12 |
| **ULM20083** | Gözlük plaka DURO 22 | 12 |
| **ULM20084** | Gözlük plaka delik aralığı 5... | 12 |
| **ULM20085** | Gözlük plaka DURO 22 | 13 |
| **ULM20086** | Gözlük plaka | 13 |
| **ULM20087** | Gözlük plaka 200×210 | 13 |
| **ULM20088** | Gözlük plaka 180×210 | 13 |
| **ULM20089** | Gözlük plaka | 13 |
| **ULM20090** | Gözlük plaka 160×170 | 13 |
| **ULM20091** | Gözlük plaka 150×160 | 13 |
| **ULM20092** | Yaka diski | 13 |
| **ULM20093** | Burç 90×95×60 DU-B | 13 |
| **ULM20094** | Burç 100×105×70 DU-B | 14 |
| **ULM20095** | Dudaklı conta halkası | 14 |
| **ULM20096** | Ana silindir Ø160-60 | 14 |
| **ULM20097** | Ana silindir conta seti Ø160... | 14 |
| **ULM20098** | Ana silindir conta seti Ø200... | 14 |
| **ULM20099** | Ana silindir borusu Ø160-60 | 14 |
| **ULM20100** | Ana silindir borusu Ø160-60 | 14 |
| **ULM20101** | Ana silindir conta seti Ø160... | 14 |
| **ULM20102** | Ana silindir Ø200-80 | 15 |
| **ULM20103** | Ana silindir Ø160-80 | 15 |
| **ULM20104** | Ana silindir Ø160-40 | 15 |
| **ULM20105** | Ana silindir borusu Ø200-80 | 15 |
| **ULM20106** | Ana silindir borusu Ø160-80 | 15 |
| **ULM20107** | Ana silindir borusu Ø160-40 | 15 |
| **ULM20108** | Piston kolu Ø200-80 | 15 |
| **ULM20109** | Piston kolu Ø160-80 | 15 |
| **ULM20110** | Piston kolu Ø160-40 | 15 |
| **ULM20111** | Ana silindir conta seti Ø200... | 16 |
| **ULM20112** | Ana silindir conta seti Ø160... | 16 |
| **ULM20113** | Ana silindir conta seti Ø160... | 16 |
| **ULM20114** | Ana silindir kapağı Ø160-80... | 16 |
| **ULM20115** | Bağlantı bloğu | 16 |
| **ULM20116** | Kılavuz halka 81×76×10 | 16 |
| **ULM20117** | Yatak flanşı (açık) Ø40 kom... | 16 |
| **ULM20118** | Yatak flanşı (açık) Ø40 | 16 |
| **ULM20119** | Yatak flanşı (açık) Ø60 kom... | 16 |
| **ULM20120** | Yatak flanşı (açık) Ø50 kom... | 17 |
| **ULM20121** | Yatak flanşı (açık) Ø50 | 17 |
| **ULM20122** | Burç Ø40 | 17 |
| **ULM20123** | Burç Ø50 | 17 |
| **ULM20124** | Yatak flanşı (açık) Ø60 kom... | 17 |
| **ULM20125** | Yatak flanşı (açık) Ø60 | 17 |
| **ULM20126** | Burç 60×65×40 | 17 |
| **ULM20127** | Yatak flanşı (kapalı) Ø40 ko... | 17 |
| **ULM20128** | Yatak flanşı (kapalı) Ø40 | 17 |
| **ULM20129** | Kauçuk disk 140×56×8 | 18 |
| **ULM20130** | Kauçuk disk 140×46×8 | 18 |
| **ULM20131** | Kauçuk disk 140×36×8 | 18 |
| **ULM20132** | Yatak flanşı (ergonomik) Ø... | 18 |
| **ULM20133** | Yatak flanşı (ergonomik) Ø... | 18 |
| **ULM20134** | O-ring 60×4 | 18 |
| **ULM20135** | O-ring 50×5 | 18 |
| **ULM20136** | Dudaklı halka | 18 |
| **ULM20137** | Karıştırıcı mili Ø60 L=285 | 19 |
| **ULM20138** | Karıştırıcı mili Ø60 L=250 | 19 |
| **ULM20139** | Karıştırıcı mili Ø60 L=345 | 19 |
| **ULM20140** | Karıştırıcı mili Ø60 L=230 | 19 |
| **ULM20141** | Karıştırıcı mili Ø50 L=285 | 19 |
| **ULM20142** | Karıştırıcı mili Q50 L=250 | 19 |
| **ULM20143** | Karıştırıcı mili Ø40 L=440 | 20 |
| **ULM20144** | Karıştırıcı mili Ø40 L=315 | 20 |
| **ULM20145** | Karıştırıcı mili Ø40 L=255 | 20 |
| **ULM20146** | Karıştırıcı mili Ø45 L=195 | 20 |
| **ULM20147** | Karıştırıcı mili orta parçası L... | 20 |
| **ULM20148** | Karıştırıcı mili orta parçası ... | 20 |
| **ULM20149** | Karıştırıcı paleti (sol) | 20 |
| **ULM20150** | Karıştırıcı paleti (sağ) | 20 |
| **ULM20151** | Karıştırıcı paleti (sol) sert do... | 20 |
| **ULM20152** | Karıştırıcı paleti (sağ) sert d... | 21 |

# Parça no dizini devam


| | | |
|---|---|---|
| **ULM20153** | Karıştırıcı paleti (sol) | 21 |
| **ULM20154** | Karıştırıcı paleti (sağ) | 21 |
| **ULM20155** | Hidrolik motor OMH 500 | 21 |
| **ULM20156** | Hidrolik motor mili OMH 50... | 21 |
| **ULM20157** | Hidrolik motor conta seti O... | 21 |
| **ULM20158** | Hidrolik motor BRH B470 | 21 |
| **ULM20159** | Hidrolik motor BRHL B470 | 21 |
| **ULM20160** | Hidrolik motor mili BRH470 | 21 |
| **ULM20161** | Hidrolik motor conta seti B... | 22 |
| **ULM20162** | Tork desteği | 22 |
| **ULM20163** | Su pompası HYPRO 7560C | 22 |
| **ULM20164** | Su pompası tamir kiti HYP... | 22 |
| **ULM20165** | Komple yıkama suyu pomp... | 22 |
| **ULM20166** | Yıkama suyu pompası | 22 |
| **ULM20167** | Hidrolik pompa 5,5 cm3 | 22 |
| **ULM20168** | Taşıma helezonu (sol) | 22 |
| **ULM20169** | Taşıma helezonu (sağ) | 23 |
| **ULM20170** | Taşıma vidası sağ, kollu | 23 |
| **ULM20171** | Taşıma vidası sol, kollu | 23 |
| **ULM20172** | Döner ünite dişlisi | 23 |
| **ULM20173** | Fren RA10 | 23 |
| **ULM20174** | Conta seti RA10 | 23 |
| **ULM20175** | Döner ünite dişlisi M38 | 23 |
| **ULM20176** | Döner ünite dişlisi M42 | 23 |
| **ULM20177** | Döner ünite dişlisi M36 | 23 |
| **ULM20178** | Kuyruk mili (PTO) pinyonu | 24 |
| **ULM20179** | Cıvata | 24 |
| **ULM20180** | Cıvata | 24 |
| **ULM20181** | Cıvata konum plakası | 24 |
| **ULM20182** | Sonsuz vida dişlisi 29,5/20,05 | 24 |
| **ULM20183** | Temizleme kapağı | 24 |
| **ULM20184** | Toplama sepeti | 24 |
| **ULM20185** | Mekanik sürgülü vana SK125 | 24 |
| **ULM20186** | Hidrolik sürgülü vana ZXM1... | 24 |
| **ULM20187** | Dişli kutusu G64 | 25 |
| **ULM20188** | Dişli kutusu G64C | 25 |
| **ULM20189** | Dişli kutusu G64SB | 25 |
| **ULM20190** | Vites çatalı G64 | 25 |
| **ULM20191** | Kayar kavrama G64 | 25 |
| **ULM20192** | Vites değiştirme silindiri 70... | 25 |
| **ULM20193** | Kavrama mili | 25 |
| **ULM20194** | Kamalı mil | 25 |
| **ULM20195** | Kamalı mil D96×391 | 25 |
| **ULM20196** | Dişli kutusu G61 | 26 |
| **ULM20197** | Hidrolik silindir 160-50/28 | 26 |
| **ULM20198** | Silindir borusu | 26 |
| **ULM20199** | Piston kolu | 26 |
| **ULM20200** | Kapak | 26 |
| **ULM20201** | Komple bağlantı başlığı | 26 |
| **ULM20202** | Kılavuz burç | 26 |
| **ULM20203** | Hidrolik silindir conta seti | 27 |
| **ULM20204** | Bağlantı parçası | 27 |
| **ULM20205** | Flanş | 27 |
| **ULM20206** | Aşınma şeridi | 27 |
| **ULM20207** | Aşınma şeridi | 27 |
| **ULM20208** | Gergi | 27 |
| **ULM20209** | Aşınma plakası | 27 |
| **ULM20210** | Baskı plakası | 27 |
| **ULM20211** | Aşınma plakası | 27 |
| **ULM20212** | Hidrolik silindir 650-80/63 | 27 |
| **ULM20213** | Hidrolik silindir 282-80/63 | 27 |
| **ULM20214** | Hidrolik silindir 375-115/80 | 27 |
| **ULM20215** | Uzatma silindiri 1700-50/40 | 28 |
| **ULM20216** | Bağlantı cıvatası | 28 |
| **ULM20217** | Sıçrama koruyucu | 28 |
| **ULM20218** | Hidrolik silindir 110×63×1400 | 28 |
| **ULM20219** | Hidrolik silindir 130×80×2100 | 28 |
| **ULM20220** | Hidrolik silindir 140×80×2100 | 28 |
| **ULM20221** | Silindir borusu | 28 |
| **ULM20222** | Piston kolu | 28 |
| **ULM20223** | Piston | 28 |
| **ULM20224** | Piston | 29 |
| **ULM20225** | Kılavuz burç | 29 |
| **ULM20226** | Kılavuz burç | 29 |
| **ULM20227** | Su haznesi | 29 |
| **ULM20228** | Su haznesi kapağı | 29 |
| **ULM20229** | Su haznesi ızgarası | 29 |
| **ULM20230** | Bağlantı cıvatası | 29 |
| **ULM20231** | Piston kolu flanşı | 29 |
| **ULM20232** | Piston kolu flanşı | 29 |
| **ULM20233** | Ara flanş L=210 | 29 |
| **ULM20234** | Ara flanş L=210 | 29 |
| **ULM20235** | Ara flanş L=244 | 29 |
| **ULM20236** | Ara flanş | 30 |
| **ULM20237** | Ara flanş (yeni tip) | 30 |
| **ULM20238** | Piston takozu DN180 | 30 |
| **ULM20239** | Piston takozu DN200 | 30 |
| **ULM20240** | Piston takozu 2 delikli DN2... | 30 |
| **ULM20241** | Piston takozu 4 delikli DN2... | 30 |
| **ULM20242** | Piston keçesi DN150 | 30 |
| **ULM20243** | Kılavuz halka DN150 | 30 |
| **ULM20244** | Piston keçesi DN180 | 31 |
| **ULM20245** | Kılavuz halka DN180 | 31 |
| **ULM20246** | Piston keçesi DN200 | 31 |
| **ULM20247** | Kılavuz halka DN200 | 31 |
| **ULM20248** | Beton pistonu Ø280 | 31 |
| **ULM20249** | Beton pistonu Ø250 | 31 |
| **ULM20250** | Beton pistonu Ø230 | 31 |
| **ULM20251** | Piston tablası Ø280 | 31 |
| **ULM20252** | Piston tablası Ø250 | 31 |
| **ULM20253** | Piston tablası Ø230 | 32 |
| **ULM20254** | Piston keçesi DN280 | 32 |
| **ULM20255** | Piston keçesi DN250 | 32 |
| **ULM20256** | Piston keçesi DN230 | 32 |
| **ULM20257** | Kılavuz halka DN280 | 32 |
| **ULM20258** | Kılavuz halka DN250 | 32 |
| **ULM20259** | Kılavuz halka DN230 | 32 |
| **ULM20260** | Beton silindiri 150×172×1100 | 32 |
| **ULM20261** | Beton silindiri 180×205×1104 | 32 |
| **ULM20262** | Beton silindiri 200×220×1586 | 33 |
| **ULM20263** | Beton silindiri 200×230×2260 | 33 |
| **ULM20264** | Beton silindiri 200×220×2306 | 33 |
| **ULM20265** | Beton silindiri 230×254×1600 | 33 |
| **ULM20266** | Beton silindiri 230×254×2320 | 33 |
| **ULM20267** | Beton silindiri 250×270×1610 | 33 |
| **ULM20268** | Beton silindiri 250×270×2310 | 33 |
| **ULM20269** | Beton silindiri 280×305×2355 | 33 |
| **ULM20270** | Cıvata Ø288×265×118 | 33 |
| **ULM20271** | Cıvata Ø288×254×116 | 34 |
| **ULM20272** | Cıvata Ø288×265×113 | 34 |
| **ULM20273** | Cıvata Ø288×252×114 | 34 |
| **ULM20274** | Boğaz burcu | 34 |
| **ULM20275** | Ayak burcu | 34 |
| **ULM20276** | Burç 288×293×45 DU-B | 34 |
| **ULM20277** | Burç 350×355×77 DU-B | 34 |
| **ULM20278** | Burç 275×280×80 DU-B | 34 |
| **ULM20279** | Silindir borusu Ø125 | 34 |
| **ULM20280** | Dişli parça | 35 |
| **ULM20281** | Kayar parça | 35 |
| **ULM20282** | Piston | 35 |
| **ULM20283** | Conta seti Ø110 | 35 |
| **ULM20284** | Conta seti Ø110 | 35 |
| **ULM20285** | Katlanır dirsek ZXM150 | 35 |
| **ULM20286** | Katlanır dirsek komple iç ta... | 35 |
| **ULM20287** | Kamalı kaplin 6" | 36 |
| **ULM20288** | 2. çıkış dirseği ZXM/ZXF 6" | 36 |
| **ULM20289** | 2. çıkış dirseği ZXM/ZXF 6" 9... | 36 |
| **ULM20290** | Kelepçe 6" | 36 |
| **ULM20291** | Redüksiyon borusu ZXV6,0/... | 36 |
| **ULM20292** | Redüksiyon borusu SK6,0/S... | 36 |
| **ULM20293** | Redüksiyon borusu çift cid... | 36 |
| **ULM20294** | Beton boru dirseği ZXV150-... | 36 |
| **ULM20295** | Dirsek 10° 5,5" | 36 |
| **ULM20296** | Dirsek 15° 5,5" | 37 |
| **ULM20297** | Dirsek 20° 5,5" | 37 |
| **ULM20298** | Dirsek 30° 5,5" | 37 |
| **ULM20299** | Dirsek 45° 5,5" | 37 |
| **ULM20300** | Dirsek 45° uzun 5,5" | 37 |
| **ULM20301** | Dirsek 90° 5,5" | 37 |
| **ULM20302** | Dirsek 90° 5,5" kısa | 37 |

# Parça no dizini devam


| | | |
|---|---|---|
| **ULM20303** | S boru | 37 |
| **ULM20304** | S boru çift cidarlı | 37 |
| **ULM20305** | Dirsek 45° uzun, çift cidarlı | 38 |
| **ULM20306** | Ergonomik dirsek 45° çift ci... | 38 |
| **ULM20307** | Dirsek 45° yeni tip | 38 |
| **ULM20308** | Beton borusu ZX 3 m 7,1 mm | 38 |
| **ULM20309** | Dirsek 90° SK R=1000 | 38 |
| **ULM20310** | Dirsek 90° ZX R=1000 | 38 |
| **ULM20311** | Kelepçe | 38 |
| **ULM20312** | Çift bom kelepçesi | 38 |
| **ULM20313** | Sıkma kayışı 5,5" | 38 |
| **ULM20314** | Segman | 39 |
| **ULM20315** | Gövde (trunk) B2314 | 39 |
| **ULM20316** | Gövde (trunk) B2614 | 39 |
| **ULM20317** | Gövde (trunk) R2002 | 39 |
| **ULM20318** | Gövde kolu B2314 | 39 |
| **ULM20319** | Basınç borusu | 39 |
| **ULM20320** | Gövde kolu B2614 | 39 |
| **ULM20321** | Basınç borusu DN150 L2163 | 39 |
| **ULM20322** | Basınç borusu | 39 |
| **ULM20323** | Basınç borusu flanşı | 40 |
| **ULM20324** | Bölünmüş merkezleme hal... | 40 |
| **ULM20325** | Redüksiyon borusu 200 mm | 40 |
| **ULM20326** | Redüksiyon borusu 100 mm | 40 |
| **ULM20327** | Katlanır redüksiyon SK6,0 /... | 40 |
| **ULM20328** | Baskı flanşı | 40 |
| **ULM20329** | Basınç bağlantısı SK125/5,5" | 40 |
| **ULM20330** | Sızdırmazlık kapağı | 40 |
| **ULM20331** | Sızdırmazlık kapağı | 40 |
| **ULM20332** | Cıvata | 41 |
| **ULM20333** | Sızdırmazlık kapağı kelepç... | 41 |
| **ULM20334** | O-ring 148×6 | 41 |
| **ULM20335** | Cıvata | 41 |
| **ULM20336** | Vidalı kaplin 5,5" - 4 cıvatalı | 41 |
| **ULM20337** | Vidalı montaj kaplini 5,5" - 4... | 41 |
| **ULM20338** | Montaj kaplini 5,5" | 41 |
| **ULM20339** | Montaj kaplini 5,5" | 41 |
| **ULM20340** | Montaj kaplini | 41 |
| **ULM20341** | Kama | 42 |
| **ULM20342** | Emiş filtresi gövdesi | 42 |
| **ULM20343** | Emiş filtresi gövdesi | 42 |
| **ULM20344** | Filtre elemanı | 42 |
| **ULM20345** | Filtre elemanı | 42 |
| **ULM20346** | Filtre elemanı | 42 |
| **ULM20347** | Filtre elemanı | 42 |
| **ULM20348** | Filtre elemanı | 43 |
| **ULM20349** | Filtre elemanı | 43 |
| **ULM20350** | Filtre elemanı | 43 |
| **ULM20351** | Filtre elemanı | 43 |
| **ULM20352** | Filtre elemanı | 43 |
| **ULM20353** | Filtre elemanı | 43 |
| **ULM20354** | Filtre elemanı | 43 |
| **ULM20355** | Filtre elemanı | 43 |
| **ULM20356** | Filtre elemanı | 43 |
| **ULM20357** | Yüksek basınç filtresi | 43 |
| **ULM20358** | Koruma kapağı | 43 |
| **ULM20359** | Kirlilik göstergesi | 43 |
| **ULM20360** | Komple filtre elemanı | 44 |
| **ULM20361** | Hava filtresi | 44 |
| **ULM20362** | Filtre elemanı 3X | 44 |
| **ULM20363** | 4/2 yön valfi | 44 |
| **ULM20364** | 4/3 yön valfi | 44 |
| **ULM20365** | 5/2 yön valfi | 44 |
| **ULM20366** | Silindir gövdesi | 44 |
| **ULM20367** | Ara parça | 44 |
| **ULM20368** | Akış kontrol valfi 350BAR | 44 |
| **ULM20369** | Direkt kumanda bloğu (sağ) | 45 |
| **ULM20370** | Direkt kumanda bloğu (sol) | 45 |
| **ULM20371** | Manometre | 45 |
| **ULM20372** | Manometre 400BAR | 45 |
| **ULM20373** | Manometre 250BAR | 45 |
| **ULM20374** | Manometre 60BAR | 45 |
| **ULM20375** | Kelepçe flanşı | 45 |
| **ULM20376** | SAE bağlantı bloğu 11/4 | 45 |
| **ULM20377** | Kumanda bloğu | 45 |
| **ULM20378** | Çift akış kontrol valfi 180BAR | 46 |
| **ULM20379** | Oransal çıkış regülatörü 24V | 46 |
| **ULM20380** | Tahrik ünitesi EP0 24V | 46 |
| **ULM20381** | Tahrik ünitesi 180 | 46 |
| **ULM20382** | 4/2 yön valfi NG10, 24V | 46 |
| **ULM20383** | Çift akış kontrol valfi | 46 |
| **ULM20384** | Selenoid bobini | 46 |
| **ULM20385** | Yağlama dağıtıcısı VSKV4-D | 46 |
| **ULM20386** | Bom emniyet valfi | 46 |
| **ULM20387** | Valf 5/2 24V R1/4" | 47 |
| **ULM20388** | Çek valf ULM 1479-1 | 47 |
| **ULM20389** | Çek valf ULM 1479-2 | 47 |
| **ULM20390** | Çek valf ULM 1479-3 | 47 |
| **ULM20391** | Çek valf ULM 1479-4 | 47 |
| **ULM20392** | Yağ radyatörü 24V | 47 |
| **ULM20393** | Yağ radyatörü 24V | 47 |
| **ULM20394** | Komple yağ soğutucu | 47 |
| **ULM20395** | Elektrik motoru 24V | 48 |
| **ULM20396** | Elektrik motoru 24V | 48 |
| **ULM20397** | Elektrik motoru 24V | 48 |
| **ULM20398** | Selenoid 24V | 48 |
| **ULM20399** | Mekanik sınır anahtarı | 48 |
| **ULM20400** | Endüktif sınır anahtarı | 48 |
| **ULM20401** | Sıcaklık vericisi 90° | 49 |
| **ULM20402** | Sıcaklık vericisi 55° | 49 |
| **ULM20403** | Sıcaklık vericisi 55° | 49 |
| **ULM20404** | 3/2 pnömatik yön valfi 24V 1... | 49 |
| **ULM20405** | 3/2 pnömatik yön valfi 24V ... | 49 |
| **ULM20406** | Telsiz uzaktan kumanda | 49 |
| **ULM20407** | Yıldız kollu anahtar | 49 |
| **ULM20408** | Yıldız kollu anahtar | 49 |
| **ULM20409** | Bel kemeri | 49 |
| **ULM20410** | Mafsallı anahtar | 50 |
| **ULM20411** | Körük | 50 |
| **ULM20412** | Körük | 50 |
| **ULM20413** | Kauçuk başlık | 50 |
| **ULM20414** | Kauçuk başlık | 50 |
| **ULM20415** | Uzaktan kumanda kablosu ... | 50 |
| **ULM20416** | Soket yuvası (dişi) 16 pin; (1-... | 50 |
| **ULM20417** | Soket muhafazası (dişi) 32 ... | 50 |
| **ULM20418** | Ek muhafaza 24 pin | 50 |
| **ULM20419** | Soket muhafazası (dişi) | 51 |
| **ULM20420** | Fiş yuvası (erkek) 24 pin | 51 |
| **ULM20421** | Elektronik kalınlık ölçer | 51 |
| **ULM20422** | Selenoid 24V | 51 |
| **ULM20423** | Elektrik panosu 24V | 51 |
| **ULM20424** | Uzaktan termometre 24V | 51 |
| **ULM20425** | Çalışma saati sayacı 12/24V | 51 |
| **ULM20426** | Sinyal lambası (kırmızı) | 51 |
| **ULM20427** | Sinyal lambası (yeşil) | 51 |
| **ULM20428** | Şalter kutusu 24V | 52 |
| **ULM20429** | POH geri dönüş elektroniği... | 52 |
| **ULM20430** | Röle modülü 24V | 52 |
| **ULM20431** | Montaj plakası X48 | 52 |
| **ULM20432** | Montaj plakası | 52 |
| **ULM20433** | Sigorta kutusu 6 röleli | 52 |
| **ULM20434** | Röle 24V-40A | 52 |
| **ULM20435** | Adım rölesi 24V | 52 |
| **ULM20436** | Adım rölesi 24V | 52 |
| **ULM20437** | Değiştirme rölesi 24V; 20/3... | 53 |
| **ULM20438** | Röle 24V; 50A | 53 |
| **ULM20439** | Röle 24V; 4 değiştirme kont... | 53 |
| **ULM20440** | Röle 24V; 10A; 2 değiştirme ... | 53 |
| **ULM20441** | Röle 24V; 2 değiştirme kont... | 53 |
| **ULM20442** | Adım rölesi 24V; 2 değiştir... | 53 |
| **ULM20443** | Röle 24V; 3/4A; 2 NA, 2 NK | 53 |
| **ULM20444** | Röle 24V; 8A; 2 değiştirme k... | 53 |
| **ULM20445** | Röle (kapanan kontak) | 53 |
| **ULM20446** | Röle (kapanan kontak) | 54 |
| **ULM20447** | Valf LED anahtarlama mek... | 54 |
| **ULM20448** | Mikrodenetleyici 9-32V, 40... | 54 |
| **ULM20449** | Korna butonu | 54 |
| **ULM20450** | Korna | 54 |
| **ULM20451** | Elektrik paneli | 54 |
| **ULM20452** | Joystick kumanda kapağı | 54 |

# Parça no dizini devam


| | | |
|---|---|---|
| **ULM20453** | Joystick kumanda kemer t... | 54 |
| **ULM20454** | Kap üstü anten | 54 |
| **ULM20455** | Anten | 54 |
| **ULM20456** | Anten | 54 |
| **ULM20457** | Pilz acil stop rölesi | 54 |
| **ULM20458** | Pilz PNOZ X3 acil stop rölesi | 55 |
| **ULM20459** | Ana hidrolik pompa bobin ... | 55 |
| **ULM20460** | Güç regülatör rölesi | 55 |
| **ULM20461** | Anahtar | 55 |
| **ULM20462** | Küçük anahtar körüğü | 55 |
| **ULM20463** | Valf soketi | 55 |
| **ULM20464** | D3 rölesi | 55 |
| **ULM20465** | Röle yatağı | 55 |
| **ULM20466** | HBC 727 telsiz uzaktan ku... | 55 |
| **ULM20467** | Autec telsiz uzaktan kuma... | 55 |
| **ULM20468** | Sabit pompa uzaktan kum... | 55 |
| **ULM20469** | Akü | 55 |
| **ULM20470** | Akü | 56 |
| **ULM20471** | Akü | 56 |
| **ULM20472** | Akü | 56 |
| **ULM20473** | Akü yuvası | 56 |
| **ULM20474** | Anahtar | 56 |
| **ULM20475** | Akü şarj cihazı | 56 |
| **ULM20476** | Akü şarj cihazı | 56 |
| **ULM20477** | Akü şarj cihazı | 56 |
| **ULM20478** | Erkek soket bağlantısı | 56 |
| **ULM20479** | Kumanda kolu (sağ-sol) | 56 |
| **ULM20480** | Uzaktan kumanda alüminy... | 56 |
| **ULM20481** | Otomatik yağlama seti | 56 |
| **ULM20482** | Merdiven altı paneli | 57 |
| **ULM20483** | Kumanda alt muhafazası | 57 |
| **ULM20484** | 905 hazne ızgara anahtarı | 57 |
| **ULM20485** | Parmak anahtar ve valf sok... | 57 |
| **ULM20486** | 12 parçalı diyot tablası | 57 |
| **ULM20487** | Sıcaklık sensörü | 57 |
| **ULM20488** | Parmak anahtar | 57 |
| **ULM20489** | Basınç sensörü | 57 |
| **ULM20490** | Acil stop butonu | 57 |
| **ULM20491** | Acil stop | 57 |
| **ULM20492** | Acil stop kontağı | 57 |
| **ULM20493** | Akış kartı | 57 |
| **ULM20494** | LED'li bom valfi soketi | 58 |
| **ULM20495** | Elektrik dönüşüm kiti | 58 |
| **ULM20496** | Ana silindir Ø160-80 | 58 |
| **ULM20497** | Ana silindir Ø200-80 | 58 |
| **ULM20498** | Ana silindir borusu Ø160-60 | 58 |
| **ULM20499** | Ana silindir borusu Ø160-80 | 58 |
| **ULM20500** | Piston kolu Ø160-60 | 58 |
| **ULM20501** | Piston kolu Ø160-80 | 58 |
| **ULM20502** | Piston kolu Ø200-80 | 59 |
| **ULM20503** | Ana silindir conta seti Ø160... | 59 |

ULMET


**ULMET İŞ MAKİNELERİ**
**SANAYİ VE TİCARET LİMİTED ŞİRKETİ**

www.ulmet.com.tr

Kırımlı O.S.B. Şehit Erhan Karacan Sok. No:7/1 Merkez / Aksaray, Türkiye

linkedin.com/ulmetglobal

facebook.com/ulmetglobal

instagram.com/ulmetglobal

youtube.com/ulmetglobal


ULUDEMİR GRUP




Ulmet genel merkez ve üretim tesisi · Aksaray