Запчасти для бетононасосов

Детали, произведённые на нашем заводе в Турции.



Запчасти для бетононасосов

От бункера до S-клапана, от главного цилиндра до бетонного поршня и от труб до электрики — мы производим запчасти для бетононасосов на нашем заводе в Турции. Детали перечислены по номеру ULM и сгруппированы по разделам.

01

Укажите номер детали

Достаточно указать в запросе номер ULM, который стоит в углу изображения каждой детали.

02

Или пришлите фото

Если номер неизвестен, пришлите фото детали и модель машины — наши специалисты подберут её.

03

Предложение и срок

Цена и срок поставки — напрямую от производителя; экспортную отправку мы готовим сами.

Содержание

01	Бункер и соединительные детали	03
02	S-клапаны и валы	06
03	Рычаги, подшипники и корпус	08
04	Верхний корпус, очковые плиты и изнашиваемые детали	11
05	Главные цилиндры и подшипниковые фланцы	14
06	Мешалка и гидромоторы	19
07	Водяной насос, раздаточная коробка и поворотный узел	22
08	Гидроцилиндры	26
09	Бетонные поршни и цилиндры	30
10	Трубы, колена и хомуты	35
11	Фильтры	42
12	Клапаны и гидравлическое управление	44
13	Электрика и дистанционное управление	48
14	Детали главного цилиндра	58
	Указатель номеров деталей	60

Изображения носят иллюстративный характер; характеристики могут меняться без уведомления. Актуальные технические данные: ulmet.com.tr

01

Бункер и соединительные детали

Бункеры в сборе, решётки и крышки бункера, детали хомутов, салазки, комплекты клиньев, проставочные кольца и резиновые буферы.



ULM 20001



Бункер в сборе RS905 Ø80

Модель / размер RS905 Ø80

ULM 20002



Решётка бункера RS905

Модель / размер RS905

ULM 20003



Бункер RS905

Модель / размер RS905

ULM 20004



Прижимная деталь (правый)

Модель / размер правый

ULM 20005

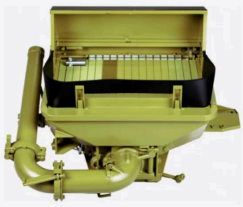

Бункер в сборе RS909

Модель / размер RS909

ULM 20006

Прижимная деталь (правая)

ULM 20009



Салазка

ULM 20010



Резьбовой болт

ULM 20011



Комплект клиньев

ULM 20012



Комплект клиньев

ULM 20013



Клин

ULM 20014



Промежуточное кольцо

ULM 20015



Промежуточное кольцо

ULM 20016



Промежуточное кольцо

ULM 20017



Крышка бункера

ULM 20018



Резиновый воротник

ULM 20019



Круглый шнуровой уплотнитель

ULM 20020



Клин

ULM 20021



Стяжка

ULM 20022



Рым-болт

ULM 20023

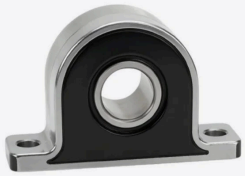

Резиновый буфер – U-образный

ULM 20024



Прожектор бункера

ULM 20025



Резиновый буфер D50×90 M8×26

Модель / размер	D50×90 M8×26

ULM 20026



Резиновый буфер 50×30

Модель / размер	50×30

ULM 20027



Резиновый буфер 40×30 NBR60

Модель / размер	40×30 NBR60

02

S-клапаны и валы

S-клапаны типов 2018N, 2318N, 2015, 2012, 1812 и 1512; валы Ø80 и Ø90 и наплавленные внутренние комплекты.



ULM 20028



S-клапан 2018N

Модель / размер 2018N

ULM 20029



Вал S-клапана Ø80 S2018N

Модель / размер Ø80 S2018N

ULM 20030



S-клапан S2018N, внутренний узел в сборе наплавленный

Модель / размер наплавленный

ULM 20031



S-клапан 2318N

Модель / размер 2318N

ULM 20032



Вал S-клапана S2318N

Модель / размер S2318N

ULM 20033



S-клапан S2318N, внутренний узел в сборе наплавленный

Модель / размер наплавленный

ULM 20034



S-клапан 2015 Ø80

Модель / размер 2015 Ø80

ULM 20035



S-клапан 2015 Ø90

Модель / размер 2015 Ø90

ULM 20036



S-клапан 2012 Ø80

Модель / размер 2012 Ø80

ULM 20037



S-клапан 1812 Ø80

Модель / размер 1812 Ø80

ULM 20038



S-клапан 1812 Ø90

Модель / размер 1812 Ø90

ULM 20039



S-клапан 1512 Ø80

Модель / размер 1512 Ø80

ULM 20040



Вал S-клапана Ø80

Модель / размер Ø80

ULM 20041



Вал S-клапана Ø90

Модель / размер Ø90

ULM 20042



Вал S-клапана S2318VP

Модель / размер S2318VP

03

Рычаги, подшипники и корпус

Рычаги S-клапана Ø80 и Ø90, стопорные пластины, шаровые опоры, выходные опоры, наружные корпуса и комплекты уплотнений.



ULM 20043



Качающийся рычаг Ø80

Модель / размер Ø80

ULM 20044



Качающийся рычаг Ø90

Модель / размер Ø90

ULM 20045



Качающийся рычаг Ø80 без канавки

Модель / размер Ø80 без канавки

ULM 20046



Качающийся рычаг Ø90 без канавки

Модель / размер Ø90 без канавки

ULM 20047



Качающийся рычаг

ULM 20048



Стопорная пластина

ULM 20049



Стопорная пластина

ULM 20050



Стопорная пластина (эргономичная)

ULM 20051

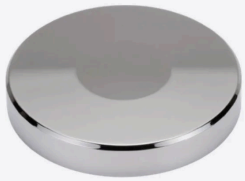

Диск 70×13

Модель / размер 70×13

ULM 20052



Диск 70×4

Модель / размер 70×4

ULM 20053



Сферический подшипник Ø160/60

Модель / размер Ø160/60

ULM 20054



Сферический подшипник коричневый

Модель / размер коричневый

ULM 20055



Сферический подшипник Ø160/40

Модель / размер Ø160/40

ULM 20056

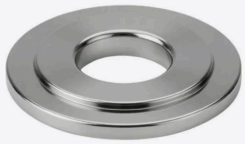

Шайба

ULM 20057

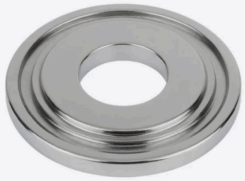

Шайба

ULM 20058



Опора выхода

ULM 20059



Наружный корпус

ULM 20060



Комплект уплотнений наружного корпуса

ULM 20061



Опора выхода (эргономичная)

ULM 20062



Наружный корпус (эргономичный)

ULM 20063



Комплект уплотнений наружного корпуса (эргономичный)

ULM 20064



Комплект уплотнений наружного корпуса (стационарный) Ø165/210

Модель / размер	Ø165/210

ULM 20065



Опора выхода в сборе (стационарный насос)

ULM 20066



Наружный корпус (стационарный насос)

ULM 20067



Опора выхода Q165/270

Модель / размер Q165/270

ULM 20068



Наружный корпус

ULM 20069



Комплект уплотнений наружного корпуса

04

Верхний корпус, очковые плиты и изнашиваемые детали

Верхние корпуса в сборе, опорные фланцы, износные втулки, очковые плиты DURO 22, втулки и манжетное кольцо.

ULM 20070



Верхний корпус в сборе Ø80

Модель / размер Ø80

ULM 20071



Опорный фланец Ø80

Модель / размер Ø80

ULM 20072



Износостойкая втулка Ø80

Модель / размер Ø80

ULM 20073



Верхний корпус в сборе Ø90

Модель / размер Ø90

ULM 20074



Опорный фланец Ø90

Модель / размер Ø90

ULM 20075



Износостойкая втулка Ø90

Модель / размер Ø90

ULM 20076



Верхний корпус в сборе Ø90

Модель / размер Ø90

ULM 20077



Опорный фланец Ø90

Модель / размер Ø90

ULM 20078



Износостойкая втулка Ø90

Модель / размер Ø90

ULM 20079



Верхний корпус в сборе Ø90 новый тип

Модель / размер Ø90 новый тип

ULM 20080



Опорный фланец (эргономичный)

ULM 20081



Износостойкая втулка (эргономичная)

ULM 20082



Очковая износостойкая плита DURO 22

Модель / размер DURO 22

ULM 20083



Очковая износостойкая плита DURO 22

Модель / размер DURO 22

ULM 20084



Очковая износостойкая плита шаг отверстий 570

Модель / размер шаг отверстий 570

ULM 20085



Очковая износостойкая плита DURO 22

Модель / размер DURO 22

ULM 20086



Очковая износостойкая плита

ULM 20087

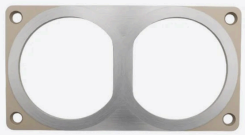

Очковая износостойкая плита 200×210

Модель / размер 200×210

ULM 20088

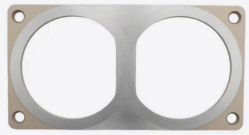

Очковая износостойкая плита 180×210

Модель / размер 180×210

ULM 20089



Очковая износостойкая плита

ULM 20090



Очковая износостойкая плита 160×170

Модель / размер 160×170

ULM 20091



Очковая износостойкая плита 150×160

Модель / размер 150×160

ULM 20092



Буртовой диск

ULM 20093



Втулка 90×95×60 DU-B

Модель / размер 90×95×60 DU-B

ULM 20094



Втулка 100×105×70 DU-B

Модель / размер 100×105×70 DU-B

ULM 20095



Манжетное уплотнительное кольцо

05

Главные цилиндры и подшипниковые фланцы

Главные цилиндры, гильзы, штоки, комплекты уплотнений, открытые и закрытые подшипниковые фланцы, втулки и резиновые диски.

ULM 20096



Приводной цилиндр Ø160-60

Модель / размер Ø160-60

ULM 20097



Комплект уплотнений приводного цилиндра Ø160-80

Модель / размер Ø160-80

ULM 20098



Комплект уплотнений приводного цилиндра Ø200-80

Модель / размер Ø200-80

ULM 20099



Гильза приводного цилиндра Ø160-60

Модель / размер Ø160-60

ULM 20100



Гильза приводного цилиндра Ø160-60

Модель / размер Ø160-60

ULM 20101



Комплект уплотнений приводного цилиндра Ø160-60 одно отверстие

Модель / размер Ø160-60 одно отверстие

ULM 20102



Приводной цилиндр Ø200-80

Модель / размер Ø200-80

ULM 20103



Приводной цилиндр Ø160-80

Модель / размер Ø160-80

ULM 20104



Приводной цилиндр Ø160-40

Модель / размер Ø160-40

ULM 20105



Гильза приводного цилиндра Ø200-80

Модель / размер Ø200-80

ULM 20106

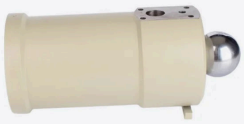

Гильза приводного цилиндра Ø160-80

Модель / размер Ø160-80

ULM 20107



Гильза приводного цилиндра Ø160-40

Модель / размер Ø160-40

ULM 20108

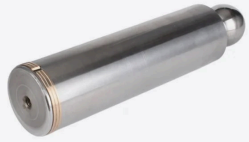

Шток поршня Ø200-80

Модель / размер Ø200-80

ULM 20109

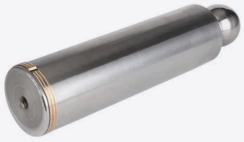

Шток поршня Ø160-80

Модель / размер Ø160-80

ULM 20110



Шток поршня Ø160-40

Модель / размер Ø160-40

ULM 20111



Комплект уплотнений приводного цилиндра Ø200-80

Модель / размер Ø200-80

ULM 20112



Комплект уплотнений приводного цилиндра Ø160-80

Модель / размер Ø160-80

ULM 20113



Комплект уплотнений приводного цилиндра Ø160-40

Модель / размер Ø160-40

ULM 20114

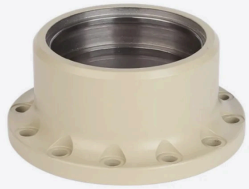

Крышка приводного цилиндра Ø160-80/200-80

Модель / размер Ø160-80/200-80

ULM 20115

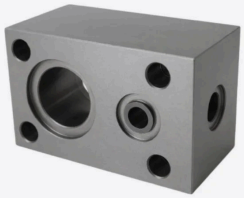

Соединительный блок

ULM 20116



Направляющее кольцо 81×76×10

Модель / размер 81×76×10

ULM 20117



Подшипниковый фланец (открытый) Ø40 в сборе

Модель / размер Ø40 в сборе

ULM 20118



Подшипниковый фланец (открытый) Ø40

Модель / размер Ø40

ULM 20119



Подшипниковый фланец (открытый) Ø60 в сборе JUNJIN

Модель / размер Ø60 в сборе JUNJIN

ULM 20120



Подшипниковый фланец (открытый) Ø50 в сборе

Модель / размер Ø50 в сборе

ULM 20121



Подшипниковый фланец (открытый) Ø50

Модель / размер Ø50

ULM 20122



Втулка Ø40

Модель / размер Ø40

ULM 20123



Втулка Ø50

Модель / размер Ø50

ULM 20124

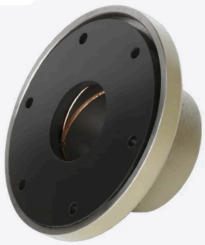

Подшипниковый фланец (открытый) Ø60 в сборе

Модель / размер Ø60 в сборе

ULM 20125



Подшипниковый фланец (открытый) Ø60

Модель / размер Ø60

ULM 20126



Втулка 60×65×40

Модель / размер 60×65×40

ULM 20127



Подшипниковый фланец (закрытый) Ø40 в сборе

Модель / размер Ø40 в сборе

ULM 20128



Подшипниковый фланец (закрытый) Ø40

Модель / размер Ø40

ULM 20129



Резиновый диск 140×56×8

Модель / размер 140×56×8

ULM 20130



Резиновый диск 140×46×8

Модель / размер 140×46×8

ULM 20131



Резиновый диск 140×36×8

Модель / размер 140×36×8

ULM 20132



Подшипниковый фланец (эргономичный) Ø60 в сборе

Модель / размер Ø60 в сборе

ULM 20133



Подшипниковый фланец (эргономичный) Ø60

Модель / размер Ø60

ULM 20134



Уплотнительное кольцо (O-ring) 60×4

Модель / размер 60×4

ULM 20135



Уплотнительное кольцо (O-ring) 50×5

Модель / размер 50×5

ULM 20136



Манжетное кольцо

06

Мешалка и гидромоторы

Валы мешалки бункера, левые и правые лопасти, гидромоторы OMH 500 и BRH B470, валы и комплекты уплотнений.



ULM 20137

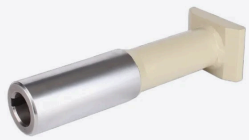

Вал мешалки Ø60 L=285

Модель / размер Ø60 L=285

ULM 20138

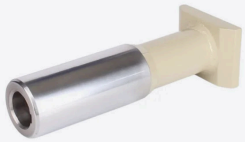

Вал мешалки Ø60 L=250

Модель / размер Ø60 L=250

ULM 20139

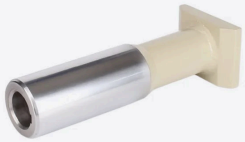

Вал мешалки Ø60 L=345

Модель / размер Ø60 L=345

ULM 20140

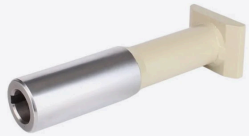

Вал мешалки Ø60 L=230

Модель / размер Ø60 L=230

ULM 20141



Вал мешалки Ø50 L=285

Модель / размер Ø50 L=285

ULM 20142



Вал мешалки Q50 L=250

Модель / размер Q50 L=250

ULM 20143



Вал мешалки Ø40 L=440

Модель / размер Ø40 L=440

ULM 20144

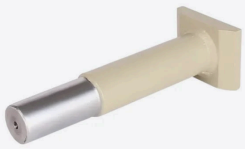

Вал мешалки Ø40 L=315

Модель / размер Ø40 L=315

ULM 20145

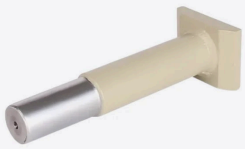

Вал мешалки Ø40 L=255

Модель / размер Ø40 L=255

ULM 20146



Вал мешалки Ø45 L=195

Модель / размер Ø45 L=195

ULM 20147



Центральная часть вала мешалки L=880

Модель / размер L=880

ULM 20148



Центральная часть вала мешалки RC702/703

Модель / размер RC702/703

ULM 20149



Лопасть (левая)

ULM 20150



Лопасть (правая)

ULM 20151



Лопасть (левая) наплавленный

Модель / размер наплавленный

ULM 20152



Лопасть (правая) наплавленный

Модель / размер наплавленный

ULM 20153



Лопасть мешалки (левый)

Модель / размер левый

ULM 20154



Лопасть мешалки (правый)

Модель / размер правый

ULM 20155



Гидромотор OMH 500

Модель / размер OMH 500

ULM 20156



Вал гидромотора OMH 500

Модель / размер OMH 500

ULM 20157

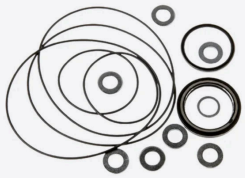

Комплект уплотнений гидромотора OMH 500

Модель / размер OMH 500

ULM 20158



Гидромотор BRH B470

Модель / размер BRH B470

ULM 20159



Гидромотор BRHL B470

Модель / размер BRHL B470

ULM 20160



Вал гидромотора BRH470

Модель / размер BRH470

ULM 20161



Комплект уплотнений гидромотора BRH-BRHL 470

Модель / размер BRH-BRHL 470

ULM 20162



Реактивная опора

07

Водяной насос, раздаточная коробка и поворотный узел

Водяные насосы и ремкомплекты, шнеки, шестерни поворотного узла, шиберные задвижки, коробки G61 и G64.

ULM 20163



Водяной насос HYPRO 7560C

Модель / размер HYPRO 7560C

ULM 20164



Ремкомплект водяного насоса HYPRO 7560C

Модель / размер HYPRO 7560C

ULM 20165



Насос промывочной воды в сборе

ULM 20166



Насос промывочной воды

ULM 20167

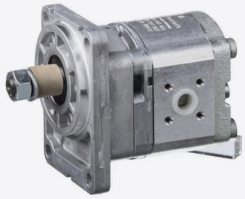

Гидронасос 5,5 cm3

Модель / размер 5,5 cm3

ULM 20168



Транспортный шнек (левый)

Модель / размер левый

ULM 20169



Транспортный шнек (правый)

Модель / размер правый

ULM 20170



Транспортный винт правый, с ручкой

Модель / размер правый, с ручкой

ULM 20171



Транспортный винт левый, с ручкой

Модель / размер левый, с ручкой

ULM 20172



Шестерня поворотного узла

ULM 20173



Тормоз RA10

Модель / размер RA10

ULM 20174



Комплект уплотнений RA10

Модель / размер RA10

ULM 20175



Шестерня поворотного узла M38

Модель / размер M38

ULM 20176



Шестерня поворотного узла M42

Модель / размер M42

ULM 20177



Шестерня поворотного узла M36

Модель / размер M36

ULM 20178



Шестерня коробки отбора мощности

ULM 20179



Болт

ULM 20180



Болт

ULM 20181



Фиксирующая пластина болта

ULM 20182



Червячное колесо 29,5/20,05

Модель / размер 29,5/20,05

ULM 20183



Люк очистки

ULM 20184



Улавливающая корзина

ULM 20185

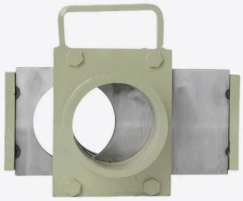

Механическая шиберная задвижка SK125

Модель / размер SK125

ULM 20186

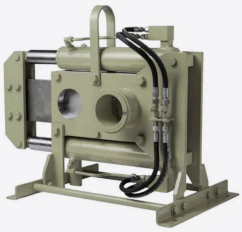

Гидравлическая шиберная задвижка ZXM125

Модель / размер ZXM125

ULM 20187

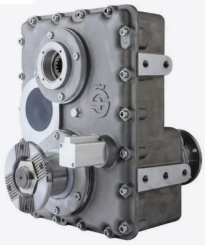

Редуктор G64

Модель / размер G64

ULM 20188



Редуктор G64C

Модель / размер G64C

ULM 20189



Редуктор G64SB

Модель / размер G64SB

ULM 20190



Вилка переключения G64

Модель / размер G64

ULM 20191



Скользящая муфта G64

Модель / размер G64

ULM 20192



Цилиндр переключения 70×56×94

Модель / размер 70×56×94

ULM 20193



Вал муфты

ULM 20194



Шлицевой вал

ULM 20195



Шлицевой вал D96×391

Модель / размер D96×391

ULM 20196



Редуктор G61

Модель / размер	G61

08

Гидроцилиндры

Гидроцилиндры стрелы и опор, гильзы, поршни, направляющие втулки, износные полосы, водяной бак и фланцы.

ULM 20197



Гидроцилиндр 160-50/28

Модель / размер	160-50/28

ULM 20198



Гильза цилиндра

ULM 20199



Шток поршня

ULM 20200



Крышка

ULM 20201



Соединительная головка в сборе

ULM 20202



Направляющая втулка

ULM 20203



Комплект уплотнений гидроцилиндра

ULM 20204



Соединительная деталь

ULM 20205



Фланец

ULM 20206



Износостойкая полоса

ULM 20207



Износостойкая полоса

ULM 20208



Натяжитель

ULM 20209

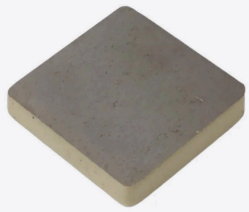

Износостойкая пластина

ULM 20210



Прижимная пластина

ULM 20211



Износостойкая пластина

ULM 20212



Гидроцилиндр 650-80/63

Модель / размер 650-80/63

ULM 20213



Гидроцилиндр 282-80/63

Модель / размер 282-80/63

ULM 20214



Гидроцилиндр 375-115/80

Модель / размер 375-115/80

ULM 20215



Цилиндр выдвижения 1700-50/40

Модель / размер 1700-50/40

ULM 20216



Соединительный болт

ULM 20217



Брызговик

ULM 20218



Гидроцилиндр 110×63×1400

Модель / размер 110×63×1400

ULM 20219



Гидроцилиндр 130×80×2100

Модель / размер 130×80×2100

ULM 20220



Гидроцилиндр 140×80×2100

Модель / размер 140×80×2100

ULM 20221



Гильза цилиндра

ULM 20222



Шток поршня

ULM 20223



Поршень

ULM 20224



Поршень

ULM 20225



Направляющая втулка

ULM 20226



Направляющая втулка

ULM 20227

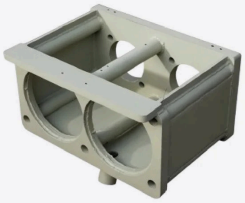

Водяной бак

ULM 20228



Крышка водяного бака

ULM 20229

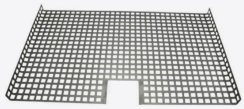

Решётка водяного бака

ULM 20230



Соединительный болт

ULM 20231



Фланец штока

ULM 20232



Фланец штока

ULM 20233



Дистанционный фланец L=210

Модель / размер L=210

ULM 20234



Дистанционный фланец L=210

Модель / размер L=210

ULM 20235



Дистанционный фланец L=244

Модель / размер L=244

ULM 20236



Дистанционный фланец

ULM 20237



Дистанционный фланец (новый тип)

09

Бетонные поршни и цилиндры

Плунжеры, уплотнения поршня, направляющие кольца, бетонные поршни, основания поршня и бетонные цилиндры.

ULM 20238



Бетонный поршень (плунжер) DN180

Модель / размер DN180

ULM 20239



Бетонный поршень (плунжер) DN200

Модель / размер DN200

ULM 20240



Бетонный поршень (плунжер) 2 отверстия DN230

Модель / размер 2 отверстия DN230

ULM 20241



Бетонный поршень (плунжер) 4 отверстия DN230

Модель / размер 4 отверстия DN230

ULM 20242



Уплотнение бетонного поршня DN150

Модель / размер DN150

ULM 20243



Направляющее кольцо DN150

Модель / размер DN150

ULM 20244



Уплотнение бетонного поршня DN180

Модель / размер DN180

ULM 20245



Направляющее кольцо DN180

Модель / размер DN180

ULM 20246



Уплотнение бетонного поршня DN200

Модель / размер DN200

ULM 20247



Направляющее кольцо DN200

Модель / размер DN200

ULM 20248



Подающий поршень Ø280

Модель / размер Ø280

ULM 20249



Подающий поршень Ø250

Модель / размер Ø250

ULM 20250



Подающий поршень Ø230

Модель / размер Ø230

ULM 20251



Основание поршня Ø280

Модель / размер Ø280

ULM 20252



Основание поршня Ø250

Модель / размер Ø250

ULM 20253



Основание поршня Ø230

Модель / размер Ø230

ULM 20254



Уплотнение бетонного поршня DN280

Модель / размер DN280

ULM 20255



Уплотнение бетонного поршня DN250

Модель / размер DN250

ULM 20256



Уплотнение бетонного поршня DN230

Модель / размер DN230

ULM 20257



Направляющее кольцо DN280

Модель / размер DN280

ULM 20258



Направляющее кольцо DN250

Модель / размер DN250

ULM 20259



Направляющее кольцо DN230

Модель / размер DN230

ULM 20260



Бетонный цилиндр 150×172×1100

Модель / размер 150×172×1100

ULM 20261



Бетонный цилиндр 180×205×1104

Модель / размер 180×205×1104

ULM 20262



Бетонный цилиндр 200×220×1586

Модель / размер 200×220×1586

ULM 20263



Бетонный цилиндр 200×230×2260

Модель / размер 200×230×2260

ULM 20264



Бетонный цилиндр 200×220×2306

Модель / размер 200×220×2306

ULM 20265



Бетонный цилиндр 230×254×1600

Модель / размер 230×254×1600

ULM 20266



Бетонный цилиндр 230×254×2320

Модель / размер 230×254×2320

ULM 20267



Бетонный цилиндр 250×270×1610

Модель / размер 250×270×1610

ULM 20268



Бетонный цилиндр 250×270×2310

Модель / размер 250×270×2310

ULM 20269



Бетонный цилиндр 280×305×2355

Модель / размер 280×305×2355

ULM 20270



Болт Ø288×265×118

Модель / размер Ø288×265×118

ULM 20271



Болт Ø288×254×116

Модель / размер Ø288×254×116

ULM 20272



Болт Ø288×265×113

Модель / размер Ø288×265×113

ULM 20273



Болт Ø288×252×114

Модель / размер Ø288×252×114

ULM 20274



Горловая втулка

ULM 20275



Опорная втулка

ULM 20276



Втулка 288×293×45 DU-B

Модель / размер 288×293×45 DU-B

ULM 20277



Втулка 350×355×77 DU-B

Модель / размер 350×355×77 DU-B

ULM 20278



Втулка 275×280×80 DU-B

Модель / размер 275×280×80 DU-B

ULM 20279



Гильза цилиндра Ø125

Модель / размер Ø125

ULM 20280



Зубчатая деталь

10

Трубы, колена и хомуты

Складные колена, переходные трубы, колена, S-трубы, хомуты, муфты и напорные соединения.

ULM 20281



Скользящая деталь

ULM 20282



Поршень

ULM 20283



Комплект уплотнений Ø110

Модель / размер Ø110

ULM 20284



Комплект уплотнений Ø110

Модель / размер Ø110

ULM 20285



Складное колено ZXM150

Модель / размер ZXM150

ULM 20286



Складное колено, внутренний узел в сборе ZXM150 наплавленный

Модель / размер ZXM150 наплавленный

ULM 20287



Муфта с клином 6"

Модель / размер 6"

ULM 20288



Колено 2-го выхода ZXM/ZXF 6"

Модель / размер ZXM/ZXF 6"

ULM 20289



Колено 2-го выхода ZXM/ZXF 6" 90° двустенное

Модель / размер 6" 90° двустенное

ULM 20290



Хомут 6"

Модель / размер 6"

ULM 20291



Переходная труба ZXV6,0/SK5,5×1200

Модель / размер ZXV6,0/SK5,5×1200

ULM 20292



Переходная труба SK6,0/SK5,5×1200

Модель / размер SK6,0/SK5,5×1200

ULM 20293



Переходная труба двустенное L=1200

Модель / размер двустенное L=1200

ULM 20294



Колено бетоновода ZXV150-6 90°

Модель / размер ZXV150-6 90°

ULM 20295



Колено 10° 5,5"

Модель / размер 10° 5,5"

ULM 20296



Колено 15° 5,5"

Модель / размер 15° 5,5"

ULM 20297



Колено 20° 5,5"

Модель / размер 20° 5,5"

ULM 20298



Колено 30° 5,5"

Модель / размер 30° 5,5"

ULM 20299



Колено 45° 5,5"

Модель / размер 45° 5,5"

ULM 20300



Колено 45° длинное 5,5"

Модель / размер 45° длинное 5,5"

ULM 20301



Колено 90° 5,5"

Модель / размер 90° 5,5"

ULM 20302



Колено 90° 5,5" короткое

Модель / размер 90° 5,5" короткое

ULM 20303



S-образная труба

ULM 20304



S-образная труба двустенное

Модель / размер двустенное

ULM 20305



Колено 45° длинное, двустенное

Модель / размер 45° длинное, двустенное

ULM 20306



Эргономичное колено 45° двустенное

Модель / размер 45° двустенное

ULM 20307



Колено 45° новый тип

Модель / размер 45° новый тип

ULM 20308



Бетоновод ZX 3 м 7,1 мм

Модель / размер ZX 3 м 7,1 мм

ULM 20309



Колено 90° SK R=1000

Модель / размер 90° SK R=1000

ULM 20310



Колено 90° ZX R=1000

Модель / размер 90° ZX R=1000

ULM 20311



Хомут

ULM 20312



Двойной хомут стрелы

ULM 20313



Стяжной ремень 5,5"

Модель / размер	5,5"

ULM 20314



Стопорное кольцо

ULM 20315



Ствол B2314

Модель / размер	B2314

ULM 20316



Ствол B2614

Модель / размер	B2614

ULM 20317



Ствол R2002

Модель / размер	R2002

ULM 20318



Рычаг ствола B2314

Модель / размер	B2314

ULM 20319



Напорная труба

ULM 20320



Рычаг ствола B2614

Модель / размер B2614

ULM 20321



Напорная труба DN150 L2163

Модель / размер DN150 L2163

ULM 20322



Напорная труба

ULM 20323



Фланец напорной трубы

ULM 20324



Разрезное центрирующее кольцо

ULM 20325



Переходная труба 200 мм

Модель / размер 200 мм

ULM 20326



Переходная труба 100 мм

Модель / размер 100 мм

ULM 20327



Складной переходник SK6,0 /ZX5,5

Модель / размер SK6,0 /ZX5,5

ULM 20328

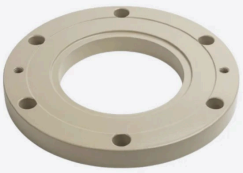

Нажимной фланец

ULM 20329



Напорное соединение SK125/5,5"

Модель / размер SK125/5,5"

ULM 20330



Уплотнительная крышка

ULM 20331



Уплотнительная крышка

ULM 20332



Болт

ULM 20333



Хомут уплотнительной крышки

ULM 20334



Уплотнительное кольцо (O-ring) 148×6

Модель / размер 148×6

ULM 20335



Болт

ULM 20336



Резьбовая муфта 5,5" - 4 болта

Модель / размер 5,5" - 4 болта

ULM 20337



Резьбовая монтажная муфта 5,5" - 4 болта

Модель / размер 5,5" - 4 болта

ULM 20338



Монтажная муфта 5,5"

Модель / размер 5,5"

ULM 20339



Монтажная муфта 5,5"

Модель / размер 5,5"

ULM 20340



Монтажная муфта

ULM 20341



Клин

11

Фильтры

Корпуса всасывающих фильтров, гидравлические фильтроэлементы, фильтры высокого давления и воздушный фильтр.

ULM 20342

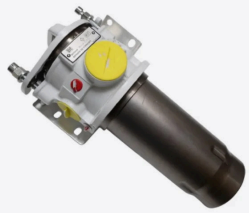

Корпус всасывающего фильтра

ULM 20343



Корпус всасывающего фильтра

ULM 20344



Фильтрующий элемент

ULM 20345



Фильтрующий элемент

ULM 20346



Фильтрующий элемент

ULM 20347

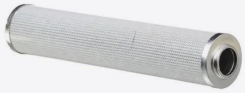

Фильтрующий элемент

ULM 20348



Фильтрующий элемент

ULM 20349



Фильтрующий элемент

ULM 20350

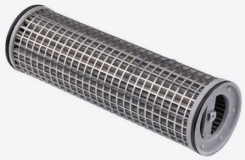

Фильтрующий элемент

ULM 20351



Фильтрующий элемент

ULM 20352



Фильтрующий элемент

ULM 20353



Фильтрующий элемент

ULM 20354



Фильтрующий элемент

ULM 20355



Фильтрующий элемент

ULM 20356

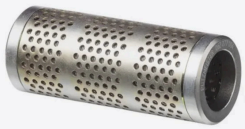

Фильтрующий элемент

ULM 20357



Фильтр высокого давления

ULM 20358



Защитный колпачок

ULM 20359



Индикатор загрязнения

ULM 20360



Фильтрующий элемент в сборе

ULM 20361



Воздушный фильтр

ULM 20362



Фильтрующий элемент 3X

Модель / размер	3X

Клапаны и гидравлическое управление

Распределители, регуляторы расхода и обратные клапаны, блоки управления, манометры и маслоохладители.

ULM 20363



Распределитель 4/2

ULM 20364



Распределитель 4/3

ULM 20365



Распределитель 5/2

ULM 20366



Корпус цилиндра

ULM 20367



Промежуточная деталь

ULM 20368



Регулятор расхода 350BAR

Модель / размер 350BAR

ULM 20369



Блок прямого управления (правый)

Модель / размер правый

ULM 20370



Блок прямого управления (левый)

Модель / размер левый

ULM 20371



Манометр

ULM 20372



Манометр 400BAR

Модель / размер 400BAR

ULM 20373



Манометр 250BAR

Модель / размер 250BAR

ULM 20374



Манометр 60BAR

Модель / размер 60BAR

ULM 20375



Зажимной фланец

ULM 20376



Соединительный блок SAE 11/4

Модель / размер 11/4

ULM 20377



Блок управления

ULM 20378

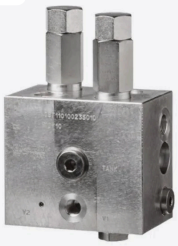

Двойной регулятор расхода 180BAR

Модель / размер 180BAR

ULM 20379



Пропорциональный регулятор выхода 24V

Модель / размер 24V

ULM 20380



Приводной блок EP0 24V

Модель / размер 24V

ULM 20381



Приводной блок 180

Модель / размер 180

ULM 20382



Распределитель 4/2 NG10, 24V

Модель / размер NG10, 24V

ULM 20383



Двойной регулятор расхода

ULM 20384



Катушка соленоида

ULM 20385



Распределитель смазки VSKV4-D

Модель / размер VSKV4-D

ULM 20386



Предохранительный клапан стрелы

ULM 20387



Клапан 5/2 24V R1/4"

Модель / размер 5/2 24V R1/4"

ULM 20388



Обратный клапан ULM 1479-1

Модель / размер ULM 1479-1

ULM 20389



Обратный клапан ULM 1479-2

Модель / размер ULM 1479-2

ULM 20390



Обратный клапан ULM 1479-3

Модель / размер ULM 1479-3

ULM 20391



Обратный клапан ULM 1479-4

Модель / размер ULM 1479-4

ULM 20392



Масляный радиатор 24V

Модель / размер 24V

ULM 20393



Масляный радиатор 24V

Модель / размер 24V

ULM 20394



Маслоохладитель в сборе

13

Электрика и дистанционное управление

Радиопульты, аккумуляторы, реле, переключатели, датчики, аварийные выключатели и электрошкафы.

ULM 20395



Электродвигатель 24V

Модель / размер 24V

ULM 20396



Электродвигатель 24V

Модель / размер 24V

ULM 20397



Электродвигатель 24V

Модель / размер 24V

ULM 20398

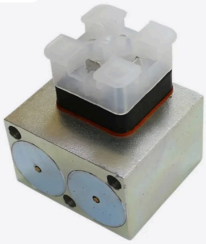

Соленоид 24V

Модель / размер 24V

ULM 20399



Механический концевой выключатель

ULM 20400



Индуктивный концевой выключатель

ULM 20401



Датчик температуры 90°

Модель / размер 90°

ULM 20402

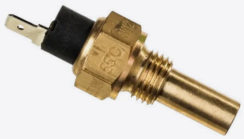

Датчик температуры 55°

Модель / размер 55°

ULM 20403



Датчик температуры 55°

Модель / размер 55°

ULM 20404



Пневмораспределитель 3/2 24V 151

Модель / размер 24V 151

ULM 20405



Пневмораспределитель 3/2 24V 251

Модель / размер 24V 251

ULM 20406



Радиопульт управления

ULM 20407

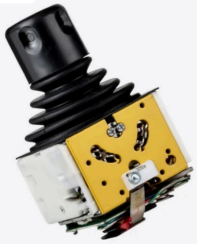

Переключатель со звёздчатой ручкой

ULM 20408



Переключатель со звёздчатой ручкой

ULM 20409



Поясной ремень

ULM 20410



Тумблер

ULM 20411



Гофрированный чехол

ULM 20412



Гофрированный чехол

ULM 20413



Резиновый колпачок

ULM 20414



Резиновый колпачок

ULM 20415



Кабель пульта управления 40 м

Модель / размер 40 м

ULM 20416



Вставка гнезда 16 конт.; (1-16)

Модель / размер 16 конт.; (1-16)

ULM 20417



Корпус гнезда 32 конт.

Модель / размер 32 конт.

ULM 20418

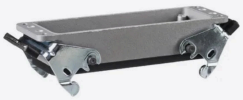

Дополнительный корпус 24 конт.

Модель / размер 24 конт.

ULM 20419



Корпус гнезда

ULM 20420

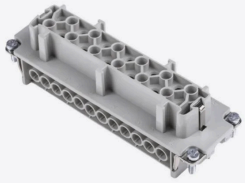

Вставка штекера 24 конт.

Модель / размер 24 конт.

ULM 20421



Электронный толщиномер

ULM 20422



Соленоид 24V

Модель / размер 24V

ULM 20423



Электрошкаф 24V

Модель / размер 24V

ULM 20424



Дистанционный термометр 24V

Модель / размер 24V

ULM 20425



Счётчик моточасов 12/24V

Модель / размер 12/24V

ULM 20426



Сигнальная лампа (красная)

ULM 20427



Сигнальная лампа (зелёная)

ULM 20428



Коммутационная коробка 24V

Модель / размер 24V

ULM 20429



Электроника реверса POH 10-32V

Модель / размер 10-32V

ULM 20430



Релейный модуль 24V

Модель / размер 24V

ULM 20431



Монтажная пластина X48

Модель / размер X48

ULM 20432

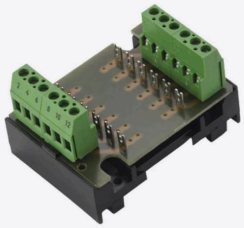

Монтажная пластина

ULM 20433



Блок предохранителей 6 реле

Модель / размер 6 реле

ULM 20434



Реле 24V-40A

Модель / размер 24V-40A

ULM 20435

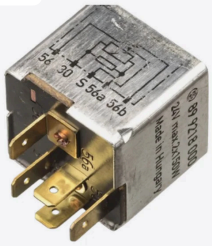

Шаговое реле 24V

Модель / размер 24V

ULM 20436



Шаговое реле 24V

Модель / размер 24V

ULM 20437



Переключающее реле 24V; 20/30A

Модель / размер 24V; 20/30A

ULM 20438



Реле 24V; 50A

Модель / размер 24V; 50A

ULM 20439

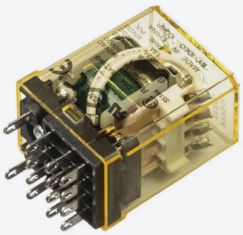

Реле 24V; 4 перекл. конт.

Модель / размер 24V; 4 перекл. конт.

ULM 20440

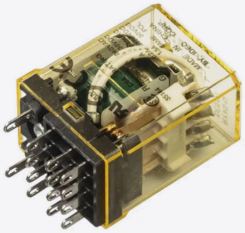

Реле 24V; 10A; 2 перекл. конт.

Модель / размер 24V; 10A; 2 перекл. конт.

ULM 20441

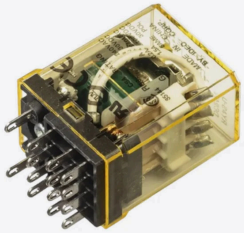

Реле 24V; 2 перекл. конт.

Модель / размер 24V; 2 перекл. конт.

ULM 20442

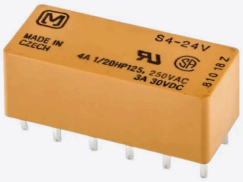

Шаговое реле 24V; 2 перекл. конт.

Модель / размер 24V; 2 перекл. конт.

ULM 20443

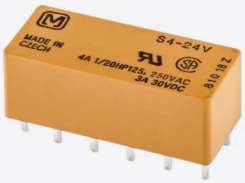

Реле 24V; 3/4A; 2 НО, 2 НЗ

Модель / размер 24V; 3/4A; 2 НО, 2 НЗ

ULM 20444



Реле 24V; 8A; 2 перекл. конт.

Модель / размер 24V; 8A; 2 перекл. конт.

ULM 20445



Реле (замыкающий контакт)

ULM 20446



Реле (замыкающий контакт)

ULM 20447



Механизм переключения со светодиодом клапана

ULM 20448



Микроконтроллер 9-32V, 40MHZ

Модель / размер	9-32V, 40MHZ

ULM 20449



Кнопка звукового сигнала

ULM 20450



Звуковой сигнал

ULM 20451



Электропанель

ULM 20452



Крышка джойстика

ULM 20453



Пряжка ремня джойстика

ULM 20454



Антенна на чашке

ULM 20455



Антенна

ULM 20456



Антенна

ULM 20457



Реле аварийного останова Pilz

ULM 20458

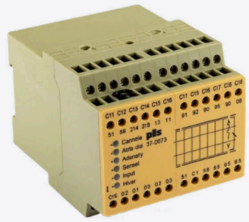

Реле аварийного останова Pilz PNOZ X3

ULM 20459



Разъём катушки главного гидронасоса

ULM 20460



Реле регулятора мощности

ULM 20461



Выключатель

ULM 20462



Малый чехол переключателя

ULM 20463



Разъём клапана

ULM 20464



Реле D3

ULM 20465



Колодка реле

ULM 20466



Радиопульт HBC 727

ULM 20467



Радиопульт Autec

ULM 20468



Пульт стационарного насоса

ULM 20469



Аккумулятор

ULM 20470



Аккумулятор

ULM 20471



Аккумулятор

ULM 20472



Аккумулятор

ULM 20473



Корпус аккумулятора

ULM 20474



Выключатель

ULM 20475



Зарядное устройство

ULM 20476



Зарядное устройство

ULM 20477



Зарядное устройство

ULM 20478



Штекерное соединение

ULM 20479



Рычаг управления (правый-левый)

ULM 20480



Алюминиевая ручка пульта

ULM 20481



Комплект автоматической смазки

ULM 20482



Панель под лестницей

ULM 20483



Нижний корпус пульта

ULM 20484



Выключатель решётки бункера 905

ULM 20485



Пальцевый переключатель и разъёмы клапанов

ULM 20486



Диодная плата на 12 элементов

ULM 20487



Датчик температуры

ULM 20488



Пальцевый переключатель

ULM 20489



Датчик давления

ULM 20490



Кнопка аварийной остановки

ULM 20491



Аварийная остановка

ULM 20492

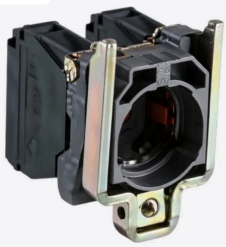

Контакт аварийной остановки

ULM 20493

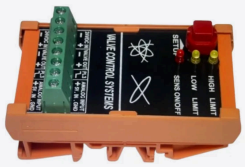

Плата расхода

ULM 20494



Разъём клапана стрелы со светодиодом

ULM 20495



Комплект электрической модернизации

14

Детали главного цилиндра

Главные цилиндры, гильзы, штоки и комплекты уплотнений.

ULM 20496



Приводной цилиндр Ø160-80

Модель / размер Ø160-80

ULM 20497



Приводной цилиндр Ø200-80

Модель / размер Ø200-80

ULM 20498



Гильза приводного цилиндра Ø160-60

Модель / размер Ø160-60

ULM 20499



Гильза приводного цилиндра Ø160-80

Модель / размер Ø160-80

ULM 20500



Шток поршня Ø160-60

Модель / размер Ø160-60

ULM 20501



Шток поршня Ø160-80

Модель / размер Ø160-80

ULM 20502



Шток поршня Ø200-80

Модель / размер Ø200-80

ULM 20503



Комплект уплотнений приводного цилиндра Ø160-60

Модель / размер Ø160-60

Указатель номеров деталей

Детали и страницы по номеру ULM.

ULM20001	Бункер в сборе RS905 Ø80	03
ULM20002	Решётка бункера RS905	03
ULM20003	Бункер RS905	03
ULM20004	Прижимная деталь (правый)	03
ULM20005	Бункер в сборе RS909	03
ULM20006	Прижимная деталь (правая)	03
ULM20009	Салазка	04
ULM20010	Резьбовой болт	04
ULM20011	Комплект клиньев	04
ULM20012	Комплект клиньев	04
ULM20013	Клин	04
ULM20014	Промежуточное кольцо	04
ULM20015	Промежуточное кольцо	04
ULM20016	Промежуточное кольцо	04
ULM20017	Крышка бункера	04
ULM20018	Резиновый воротник	04
ULM20019	Круглый шнуровой уплотните...	04
ULM20020	Клин	04
ULM20021	Стяжка	05
ULM20022	Рым-болт	05
ULM20023	Резиновый буфер – U-образн...	05
ULM20024	Прожектор бункера	05
ULM20025	Резиновый буфер D50×90 M...	05
ULM20026	Резиновый буфер 50×30	05
ULM20027	Резиновый буфер 40×30 NB...	05
ULM20028	S-клапан 2018N	06
ULM20029	Вал S-клапана Ø80 S2018N	06
ULM20030	S-клапан S2018N, внутренни...	06
ULM20031	S-клапан 2318N	06
ULM20032	Вал S-клапана S2318N	06
ULM20033	S-клапан S2318N, внутренни...	06
ULM20034	S-клапан 2015 Ø80	07
ULM20035	S-клапан 2015 Ø90	07
ULM20036	S-клапан 2012 Ø80	07
ULM20037	S-клапан 1812 Ø80	07
ULM20038	S-клапан 1812 Ø90	07
ULM20039	S-клапан 1512 Ø80	07
ULM20040	Вал S-клапана Ø80	07
ULM20041	Вал S-клапана Ø90	07
ULM20042	Вал S-клапана S2318VP	07
ULM20043	Качающийся рычаг Ø80	08
ULM20044	Качающийся рычаг Ø90	08
ULM20045	Качающийся рычаг Ø80 без ...	08
ULM20046	Качающийся рычаг Ø90 без ...	08
ULM20047	Качающийся рычаг	08
ULM20048	Стопорная пластина	08
ULM20049	Стопорная пластина	09
ULM20050	Стопорная пластина (эргоно...	09
ULM20051	Диск 70×13	09
ULM20052	Диск 70×4	09
ULM20053	Сферический подшипник Ø1...	09
ULM20054	Сферический подшипник кор...	09
ULM20055	Сферический подшипник Ø1...	09
ULM20056	Шайба	09
ULM20057	Шайба	09
ULM20058	Опора выхода	10
ULM20059	Наружный корпус	10
ULM20060	Комплект уплотнений наружн...	10
ULM20061	Опора выхода (эргономичная)	10
ULM20062	Наружный корпус (эргономич...	10
ULM20063	Комплект уплотнений наружн...	10
ULM20064	Комплект уплотнений наружн...	10
ULM20065	Опора выхода в сборе (стаци...	10
ULM20066	Наружный корпус (стационар...	10
ULM20067	Опора выхода Q165/270	11
ULM20068	Наружный корпус	11
ULM20069	Комплект уплотнений наружн...	11
ULM20070	Верхний корпус в сборе Ø80	11
ULM20071	Опорный фланец Ø80	11
ULM20072	Износостойкая втулка Ø80	11
ULM20073	Верхний корпус в сборе Ø90	11
ULM20074	Опорный фланец Ø90	11
ULM20075	Износостойкая втулка Ø90	11
ULM20076	Верхний корпус в сборе Ø90	12
ULM20077	Опорный фланец Ø90	12
ULM20078	Износостойкая втулка Ø90	12
ULM20079	Верхний корпус в сборе Ø90 ...	12
ULM20080	Опорный фланец (эргономич...	12
ULM20081	Износостойкая втулка (эргон...	12
ULM20082	Очковая износостойкая плит...	12
ULM20083	Очковая износостойкая плит...	12
ULM20084	Очковая износостойкая плит...	12
ULM20085	Очковая износостойкая плит...	13
ULM20086	Очковая износостойкая плита	13
ULM20087	Очковая износостойкая плит...	13
ULM20088	Очковая износостойкая плит...	13
ULM20089	Очковая износостойкая плита	13
ULM20090	Очковая износостойкая плит...	13
ULM20091	Очковая износостойкая плит...	13
ULM20092	Буртовой диск	13
ULM20093	Втулка 90×95×60 DU-B	13
ULM20094	Втулка 100×105×70 DU-B	14
ULM20095	Манжетное уплотнительное к...	14
ULM20096	Приводной цилиндр Ø160-60	14
ULM20097	Комплект уплотнений привод...	14
ULM20098	Комплект уплотнений привод...	14
ULM20099	Гильза приводного цилиндра ...	14
ULM20100	Гильза приводного цилиндра ...	14
ULM20101	Комплект уплотнений привод...	14
ULM20102	Приводной цилиндр Ø200-80	15
ULM20103	Приводной цилиндр Ø160-80	15
ULM20104	Приводной цилиндр Ø160-40	15
ULM20105	Гильза приводного цилиндра ...	15
ULM20106	Гильза приводного цилиндра ...	15
ULM20107	Гильза приводного цилиндра ...	15
ULM20108	Шток поршня Ø200-80	15
ULM20109	Шток поршня Ø160-80	15
ULM20110	Шток поршня Ø160-40	15
ULM20111	Комплект уплотнений привод...	16
ULM20112	Комплект уплотнений привод...	16
ULM20113	Комплект уплотнений привод...	16
ULM20114	Крышка приводного цилиндр...	16
ULM20115	Соединительный блок	16
ULM20116	Направляющее кольцо 81×76...	16
ULM20117	Подшипниковый фланец (отк...	16
ULM20118	Подшипниковый фланец (отк...	16
ULM20119	Подшипниковый фланец (отк...	16
ULM20120	Подшипниковый фланец (отк...	17
ULM20121	Подшипниковый фланец (отк...	17
ULM20122	Втулка Ø40	17
ULM20123	Втулка Ø50	17
ULM20124	Подшипниковый фланец (отк...	17
ULM20125	Подшипниковый фланец (отк...	17
ULM20126	Втулка 60×65×40	17
ULM20127	Подшипниковый фланец (зак...	17
ULM20128	Подшипниковый фланец (зак...	17
ULM20129	Резиновый диск 140×56×8	18
ULM20130	Резиновый диск 140×46×8	18
ULM20131	Резиновый диск 140×36×8	18
ULM20132	Подшипниковый фланец (эрг...	18
ULM20133	Подшипниковый фланец (эрг...	18
ULM20134	Уплотнительное кольцо (O-ri...	18
ULM20135	Уплотнительное кольцо (O-ri...	18
ULM20136	Манжетное кольцо	18
ULM20137	Вал мешалки Ø60 L=285	19
ULM20138	Вал мешалки Ø60 L=250	19
ULM20139	Вал мешалки Ø60 L=345	19
ULM20140	Вал мешалки Ø60 L=230	19
ULM20141	Вал мешалки Ø50 L=285	19
ULM20142	Вал мешалки Q50 L=250	19
ULM20143	Вал мешалки Ø40 L=440	20
ULM20144	Вал мешалки Ø40 L=315	20
ULM20145	Вал мешалки Ø40 L=255	20
ULM20146	Вал мешалки Ø45 L=195	20
ULM20147	Центральная часть вала ме...	20
ULM20148	Центральная часть вала ме...	20
ULM20149	Лопасть (левая)	20
ULM20150	Лопасть (правая)	20
ULM20151	Лопасть (левая) наплавленн...	20
ULM20152	Лопасть (правая) наплавлен...	21

Указатель номеров деталей продолжение

ULM20153	Лопасть мешалки (левый)	21
ULM20154	Лопасть мешалки (правый)	21
ULM20155	Гидромотор OMH 500	21
ULM20156	Вал гидромотора OMH 500	21
ULM20157	Комплект уплотнений гидром...	21
ULM20158	Гидромотор BRH B470	21
ULM20159	Гидромотор BRHL B470	21
ULM20160	Вал гидромотора BRH470	21
ULM20161	Комплект уплотнений гидром...	22
ULM20162	Реактивная опора	22
ULM20163	Водяной насос HYPRO 7560C	22
ULM20164	Ремкомплект водяного насос...	22
ULM20165	Насос промывочной воды в с...	22
ULM20166	Насос промывочной воды	22
ULM20167	Гидронасос 5,5 cm3	22
ULM20168	Транспортный шнек (левый)	22
ULM20169	Транспортный шнек (правый)	23
ULM20170	Транспортный винт правый, с...	23
ULM20171	Транспортный винт левый, с ...	23
ULM20172	Шестерня поворотного узла	23
ULM20173	Тормоз RA10	23
ULM20174	Комплект уплотнений RA10	23
ULM20175	Шестерня поворотного узла ...	23
ULM20176	Шестерня поворотного узла ...	23
ULM20177	Шестерня поворотного узла ...	23
ULM20178	Шестерня коробки отбора мо...	24
ULM20179	Болт	24
ULM20180	Болт	24
ULM20181	Фиксирующая пластина болта	24
ULM20182	Червячное колесо 29,5/20,05	24
ULM20183	Люк очистки	24
ULM20184	Улавливающая корзина	24
ULM20185	Механическая шиберная зад...	24
ULM20186	Гидравлическая шиберная за...	24
ULM20187	Редуктор G64	25
ULM20188	Редуктор G64C	25
ULM20189	Редуктор G64SB	25
ULM20190	Вилка переключения G64	25
ULM20191	Скользящая муфта G64	25
ULM20192	Цилиндр переключения 70×5...	25
ULM20193	Вал муфты	25
ULM20194	Шлицевой вал	25
ULM20195	Шлицевой вал D96×391	25
ULM20196	Редуктор G61	26
ULM20197	Гидроцилиндр 160-50/28	26
ULM20198	Гильза цилиндра	26
ULM20199	Шток поршня	26
ULM20200	Крышка	26
ULM20201	Соединительная головка в сб...	26
ULM20202	Направляющая втулка	26
ULM20203	Комплект уплотнений гидроц...	27
ULM20204	Соединительная деталь	27
ULM20205	Фланец	27
ULM20206	Износостойкая полоса	27
ULM20207	Износостойкая полоса	27
ULM20208	Натяжитель	27
ULM20209	Износостойкая пластина	27
ULM20210	Прижимная пластина	27
ULM20211	Износостойкая пластина	27
ULM20212	Гидроцилиндр 650-80/63	28
ULM20213	Гидроцилиндр 282-80/63	28
ULM20214	Гидроцилиндр 375-115/80	28
ULM20215	Цилиндр выдвижения 1700-5...	28
ULM20216	Соединительный болт	28
ULM20217	Брызговик	28
ULM20218	Гидроцилиндр 110×63×1400	28
ULM20219	Гидроцилиндр 130×80×2100	28
ULM20220	Гидроцилиндр 140×80×2100	28
ULM20221	Гильза цилиндра	29
ULM20222	Шток поршня	29
ULM20223	Поршень	29
ULM20224	Поршень	29
ULM20225	Направляющая втулка	29
ULM20226	Направляющая втулка	29
ULM20227	Водяной бак	29
ULM20228	Крышка водяного бака	29
ULM20229	Решётка водяного бака	29
ULM20230	Соединительный болт	29
ULM20231	Фланец штока	29
ULM20232	Фланец штока	29
ULM20233	Дистанционный фланец L=210	30
ULM20234	Дистанционный фланец L=210	30
ULM20235	Дистанционный фланец L=2...	30
ULM20236	Дистанционный фланец	30
ULM20237	Дистанционный фланец (нов...	30
ULM20238	Бетонный поршень (плунжер...	30
ULM20239	Бетонный поршень (плунжер...	30
ULM20240	Бетонный поршень (плунжер...	30
ULM20241	Бетонный поршень (плунжер...	31
ULM20242	Уплотнение бетонного поршн...	31
ULM20243	Направляющее кольцо DN150	31
ULM20244	Уплотнение бетонного поршн...	31
ULM20245	Направляющее кольцо DN180	31
ULM20246	Уплотнение бетонного поршн...	31
ULM20247	Направляющее кольцо DN2...	31
ULM20248	Подающий поршень Ø280	31
ULM20249	Подающий поршень Ø250	31
ULM20250	Подающий поршень Ø230	32
ULM20251	Основание поршня Ø280	32
ULM20252	Основание поршня Ø250	32
ULM20253	Основание поршня Ø230	32
ULM20254	Уплотнение бетонного поршн...	32
ULM20255	Уплотнение бетонного поршн...	32
ULM20256	Уплотнение бетонного поршн...	32
ULM20257	Направляющее кольцо DN2...	32
ULM20258	Направляющее кольцо DN250	32
ULM20259	Направляющее кольцо DN230	33
ULM20260	Бетонный цилиндр 150×172×1...	33
ULM20261	Бетонный цилиндр 180×205×...	33
ULM20262	Бетонный цилиндр 200×220...	33
ULM20263	Бетонный цилиндр 200×230...	33
ULM20264	Бетонный цилиндр 200×220...	33
ULM20265	Бетонный цилиндр 230×254...	33
ULM20266	Бетонный цилиндр 230×254...	33
ULM20267	Бетонный цилиндр 250×270...	33
ULM20268	Бетонный цилиндр 250×270...	34
ULM20269	Бетонный цилиндр 280×305...	34
ULM20270	Болт Ø288×265×118	34
ULM20271	Болт Ø288×254×116	34
ULM20272	Болт Ø288×265×113	34
ULM20273	Болт Ø288×252×114	34
ULM20274	Горловая втулка	34
ULM20275	Опорная втулка	34
ULM20276	Втулка 288×293×45 DU-B	34
ULM20277	Втулка 350×355×77 DU-B	35
ULM20278	Втулка 275×280×80 DU-B	35
ULM20279	Гильза цилиндра Ø125	35
ULM20280	Зубчатая деталь	35
ULM20281	Скользящая деталь	35
ULM20282	Поршень	35
ULM20283	Комплект уплотнений Ø110	35
ULM20284	Комплект уплотнений Ø110	36
ULM20285	Складное колено ZXM150	36
ULM20286	Складное колено, внутренни...	36
ULM20287	Муфта с клином 6"	36
ULM20288	Колено 2-го выхода ZXM/ZX...	36
ULM20289	Колено 2-го выхода ZXM/ZX...	36
ULM20290	Хомут 6"	36
ULM20291	Переходная труба ZXV6,0/S...	36
ULM20292	Переходная труба SK6,0/SK5...	36
ULM20293	Переходная труба двустенно...	37
ULM20294	Колено бетоновода ZXV150-...	37
ULM20295	Колено 10° 5,5"	37
ULM20296	Колено 15° 5,5"	37
ULM20297	Колено 20° 5,5"	37
ULM20298	Колено 30° 5,5"	37
ULM20299	Колено 45° 5,5"	37
ULM20300	Колено 45° длинное 5,5"	37
ULM20301	Колено 90° 5,5"	37
ULM20302	Колено 90° 5,5" короткое	38

Указатель номеров деталей продолжение

ULM20303	S-образная труба	38
ULM20304	S-образная труба двустенное	38
ULM20305	Колено 45° длинное, двустен...	38
ULM20306	Эргономичное колено 45° дв...	38
ULM20307	Колено 45° новый тип	38
ULM20308	Бетоновод ZX 3 м 7,1 мм	38
ULM20309	Колено 90° SK R=1000	38
ULM20310	Колено 90° ZX R=1000	38
ULM20311	Хомут	39
ULM20312	Двойной хомут стрелы	39
ULM20313	Стяжной ремень 5,5"	39
ULM20314	Стопорное кольцо	39
ULM20315	Ствол B2314	39
ULM20316	Ствол B2614	39
ULM20317	Ствол R2002	39
ULM20318	Рычаг ствола B2314	39
ULM20319	Напорная труба	39
ULM20320	Рычаг ствола B2614	40
ULM20321	Напорная труба DN150 L2163	40
ULM20322	Напорная труба	40
ULM20323	Фланец напорной трубы	40
ULM20324	Разрезное центрирующее ко...	40
ULM20325	Переходная труба 200 мм	40
ULM20326	Переходная труба 100 мм	40
ULM20327	Складной переходник SK6,0 ...	40
ULM20328	Нажимной фланец	40
ULM20329	Напорное соединение SK125...	41
ULM20330	Уплотнительная крышка	41
ULM20331	Уплотнительная крышка	41
ULM20332	Болт	41
ULM20333	Хомут уплотнительной крышки	41
ULM20334	Уплотнительное кольцо (O-ri...	41
ULM20335	Болт	41
ULM20336	Резьбовая муфта 5,5" - 4 бол...	41
ULM20337	Резьбовая монтажная муфта...	41
ULM20338	Монтажная муфта 5,5"	42
ULM20339	Монтажная муфта 5,5"	42
ULM20340	Монтажная муфта	42
ULM20341	Клин	42
ULM20342	Корпус всасывающего фильт...	42
ULM20343	Корпус всасывающего фильт...	42
ULM20344	Фильтрующий элемент	42
ULM20345	Фильтрующий элемент	43
ULM20346	Фильтрующий элемент	43
ULM20347	Фильтрующий элемент	43
ULM20348	Фильтрующий элемент	43
ULM20349	Фильтрующий элемент	43
ULM20350	Фильтрующий элемент	43
ULM20351	Фильтрующий элемент	43
ULM20352	Фильтрующий элемент	43
ULM20353	Фильтрующий элемент	43
ULM20354	Фильтрующий элемент	43
ULM20355	Фильтрующий элемент	43
ULM20356	Фильтрующий элемент	43
ULM20357	Фильтр высокого давления	44
ULM20358	Защитный колпачок	44
ULM20359	Индикатор загрязнения	44
ULM20360	Фильтрующий элемент в сбо...	44
ULM20361	Воздушный фильтр	44
ULM20362	Фильтрующий элемент 3X	44
ULM20363	Распределитель 4/2	44
ULM20364	Распределитель 4/3	44
ULM20365	Распределитель 5/2	44
ULM20366	Корпус цилиндра	45
ULM20367	Промежуточная деталь	45
ULM20368	Регулятор расхода 350BAR	45
ULM20369	Блок прямого управления (пр...	45
ULM20370	Блок прямого управления (ле...	45
ULM20371	Манометр	45
ULM20372	Манометр 400BAR	45
ULM20373	Манометр 250BAR	45
ULM20374	Манометр 60BAR	45
ULM20375	Зажимной фланец	46
ULM20376	Соединительный блок SAE 11...	46
ULM20377	Блок управления	46
ULM20378	Двойной регулятор расхода 1...	46
ULM20379	Пропорциональный регулято...	46
ULM20380	Приводной блок EP0 24V	46
ULM20381	Приводной блок 180	46
ULM20382	Распределитель 4/2 NG10, 2...	46
ULM20383	Двойной регулятор расхода	46
ULM20384	Катушка соленоида	47
ULM20385	Распределитель смазки VSK...	47
ULM20386	Предохранительный клапан ...	47
ULM20387	Клапан 5/2 24V R1/4"	47
ULM20388	Обратный клапан ULM 1479-1	47
ULM20389	Обратный клапан ULM 1479-2	47
ULM20390	Обратный клапан ULM 1479-3	47
ULM20391	Обратный клапан ULM 1479-4	47
ULM20392	Масляный радиатор 24V	47
ULM20393	Масляный радиатор 24V	48
ULM20394	Маслоохладитель в сборе	48
ULM20395	Электродвигатель 24V	48
ULM20396	Электродвигатель 24V	48
ULM20397	Электродвигатель 24V	48
ULM20398	Соленоид 24V	48
ULM20399	Механический концевой вык...	48
ULM20400	Индуктивный концевой выкл...	48
ULM20401	Датчик температуры 90°	49
ULM20402	Датчик температуры 55°	49
ULM20403	Датчик температуры 55°	49
ULM20404	Пневмораспределитель 3/2 2...	49
ULM20405	Пневмораспределитель 3/2 2...	49
ULM20406	Радиопульт управления	49
ULM20407	Переключатель со звёздчато...	49
ULM20408	Переключатель со звёздчато...	49
ULM20409	Поясной ремень	49
ULM20410	Тумблер	50
ULM20411	Гофрированный чехол	50
ULM20412	Гофрированный чехол	50
ULM20413	Резиновый колпачок	50
ULM20414	Резиновый колпачок	50
ULM20415	Кабель пульта управления 4...	50
ULM20416	Вставка гнезда 16 конт.; (1-16)	50
ULM20417	Корпус гнезда 32 конт.	50
ULM20418	Дополнительный корпус 24 к...	50
ULM20419	Корпус гнезда	51
ULM20420	Вставка штекера 24 конт.	51
ULM20421	Электронный толщиномер	51
ULM20422	Соленоид 24V	51
ULM20423	Электрошкаф 24V	51
ULM20424	Дистанционный термометр 2...	51
ULM20425	Счётчик моточасов 12/24V	51
ULM20426	Сигнальная лампа (красная)	51
ULM20427	Сигнальная лампа (зелёная)	51
ULM20428	Коммутационная коробка 24V	52
ULM20429	Электроника реверса POH 1...	52
ULM20430	Релейный модуль 24V	52
ULM20431	Монтажная пластина X48	52
ULM20432	Монтажная пластина	52
ULM20433	Блок предохранителей 6 реле	52
ULM20434	Реле 24V-40A	52
ULM20435	Шаговое реле 24V	52
ULM20436	Шаговое реле 24V	52
ULM20437	Переключающее реле 24V; 2...	53
ULM20438	Реле 24V; 50A	53
ULM20439	Реле 24V; 4 перекл. конт.	53
ULM20440	Реле 24V; 10A; 2 перекл. конт.	53
ULM20441	Реле 24V; 2 перекл. конт.	53
ULM20442	Шаговое реле 24V; 2 перекл. ...	53
ULM20443	Реле 24V; 3/4A; 2 НО, 2 НЗ	53
ULM20444	Реле 24V; 8A; 2 перекл. конт.	53
ULM20445	Реле (замыкающий контакт)	53
ULM20446	Реле (замыкающий контакт)	54
ULM20447	Механизм переключения со с...	54
ULM20448	Микроконтроллер 9-32V, 40...	54
ULM20449	Кнопка звукового сигнала	54
ULM20450	Звуковой сигнал	54
ULM20451	Электропанель	54
ULM20452	Крышка джойстика	54

Указатель номеров деталей продолжение

ULM20453	Пряжка ремня джойстика	54
ULM20454	Антенна на чашке	54
ULM20455	Антенна	54
ULM20456	Антенна	54
ULM20457	Реле аварийного останова Pilz	54
ULM20458	Реле аварийного останова Pi...	55
ULM20459	Разъём катушки главного гид...	55
ULM20460	Реле регулятора мощности	55
ULM20461	Выключатель	55
ULM20462	Малый чехол переключателя	55
ULM20463	Разъём клапана	55
ULM20464	Реле D3	55
ULM20465	Колодка реле	55
ULM20466	Радиопульт HBC 727	55
ULM20467	Радиопульт Autec	55
ULM20468	Пульт стационарного насоса	55
ULM20469	Аккумулятор	55
ULM20470	Аккумулятор	56
ULM20471	Аккумулятор	56
ULM20472	Аккумулятор	56
ULM20473	Корпус аккумулятора	56
ULM20474	Выключатель	56
ULM20475	Зарядное устройство	56
ULM20476	Зарядное устройство	56
ULM20477	Зарядное устройство	56
ULM20478	Штекерное соединение	56
ULM20479	Рычаг управления (правый-л...	56
ULM20480	Алюминиевая ручка пульта	56
ULM20481	Комплект автоматической см...	56
ULM20482	Панель под лестницей	57
ULM20483	Нижний корпус пульта	57
ULM20484	Выключатель решётки бунке...	57
ULM20485	Пальцевый переключатель и ...	57
ULM20486	Диодная плата на 12 элемент...	57
ULM20487	Датчик температуры	57
ULM20488	Пальцевый переключатель	57
ULM20489	Датчик давления	57
ULM20490	Кнопка аварийной остановки	57
ULM20491	Аварийная остановка	57
ULM20492	Контакт аварийной остановки	57
ULM20493	Плата расхода	57
ULM20494	Разъём клапана стрелы со св...	58
ULM20495	Комплект электрической мод...	58
ULM20496	Приводной цилиндр Ø160-80	58
ULM20497	Приводной цилиндр Ø200-80	58
ULM20498	Гильза приводного цилиндра ...	58
ULM20499	Гильза приводного цилиндра ...	58
ULM20500	Шток поршня Ø160-60	58
ULM20501	Шток поршня Ø160-80	58
ULM20502	Шток поршня Ø200-80	59
ULM20503	Комплект уплотнений привод...	59

ULMET

ULMET İŞ MAKİNELERİ
SANAYİ VE TİCARET LİMİTED ŞİRKETİ

www.ulmet.com.tr

Kırımlı O.S.B. Şehit Erhan Karacan Sok. No:7/1 Merkez / Aksaray, Türkiye

linkedin.com/ulmetglobal

facebook.com/ulmetglobal

instagram.com/ulmetglobal

youtube.com/ulmetglobal

ULUDEMİR GROUP



Штаб-квартира и производство Ulmet · Турция