# Transmikser yedek parçaları

Aksaray'daki tesisimizde üretilen parçalar.



# Transmikser Yedek Parçaları

Redüktörden su pompasına, oluktan kazan bıçağına transmikser üst yapısının yedek parçalarını Aksaray'daki tesisimizde üretiyoruz. Bu katalogda parçaları alt gruplarına göre bulabilirsiniz.

01

**Parça numarasını iletin**

Her parçanın görselinin köşesindeki ULM numarasını teklif talebinize yazmanız yeterli.

02

**Ya da fotoğraf gönderin**

Numarayı bilmiyorsanız parçanın fotoğrafını ve makine modelini paylaşın; teknik ekibimiz eşleştirir.

03

**Teklif ve termin**

Fiyat ve termin üreticiden doğrudan gelir; ihracat sevkiyatını biz hazırlarız.

İçindekiler


| | | |
|---|---|---|
| 01 | Markaya özel üretim | 03 |
| 02 | Kazan | 04 |
| 03 | Su tankı | 05 |
| 04 | Merdivenler | 06 |
| 05 | Destek parçaları | 07 |
| 06 | Oluklar | 08 |
| 07 | Hidrolik hortum seti | 09 |
| 08 | Makaralar | 10 |
| 09 | Redüktör keçeleri | 12 |
| 10 | Diğer yedek parçalar | 13 |
| | Parça no dizini | 23 |


Görseller temsilidir, ürün özellikleri önceden haber verilmeksizin değişebilir. Güncel teknik bilgi: ulmet.com.tr

01

# Markaya özel üretim

Markaya özel geliştirdiğimiz kazan ve karıştırma paleti tasarımları, betonun tüm yüzeylerde homojen karışımını sağlar. ISO ve DIN standartlarına uygun mühendislik yaklaşımımız; yüksek verim, uzun ömür ve düşük bakım maliyeti sunar.

ULM 10001



## Markaya özel transmikser üst yapısı (kamyonsuz mikser)

| | |
|---|---|
| Kapasite | 3 · 4 · 5 · 6 · 7 · 8 · 9 · 10 · 12 · 14 m³ |
| Marka uyumluluğu | Liebherr · Stetter · Cifa · Imer L&T · Putzmeister · McPhee · McNeilus · Brayval · Diğer |
| Bombe sac kalınlığı | 6 mm |
| Kazan sac kalınlığı | 3 · 4 · 5 mm |
| Bıçak sac kalınlığı | 3 · 4 · 5 mm |
| Bıçak silmesi | 30 × 5 mm |
| Kazan çapı | Ø 2300 mm |
| Sac kalitesi | S355J2 · 30MnB5 · S500 · S700 · Hardox |

02

# Kazan

Yüksek performanslı kazan ve karıştırma paleti tasarımı, betonun tüm yüzeylerde homojen karışımını sağlar. ISO ve DIN standartlarına uygun yapı; verim, uzun ömür ve düşük bakım maliyeti sunar.



ULM 10002



## Transmikser kazanı

| | |
|---|---|
| Kapasite | 3 · 4 · 5 · 6 · 7 · 8 · 9 · 10 · 12 · 14 m³ |
| Marka uyumluluğu | Liebherr · Stetter · Cifa · Imer L&T · Putzmeister · McPhee · McNeilus · Brayval · Diğer |
| Bombe sac kalınlığı | 6 mm |
| Kazan sac kalınlığı | 3 · 4 · 5 mm |
| Bıçak sac kalınlığı | 3 · 4 · 5 mm |
| Bıçak silmesi | 30 × 5 mm |
| Kazan çapı | Ø 2300 mm |
| Sac kalitesi | S355J2 · 30MnB5 · S500 · S700 · Hardox |

03

# Su tankı

Çelik ve alüminyum su tankı seçenekleri, basınçlı ve standart tipleriyle farklı kapasite ihtiyaçlarına esnek çözümler sunar. Dayanıklı yapı, uzun ömür ve sahada güvenilirlik sağlar.



ULM 10003



## Su tankı (çelik / alüminyum)

| | |
|---|---|
| Tipler | Basınçlı çelik · normal çelik · alüminyum |
| Hacim seçenekleri | 350 · 400 · 500 · 600 · 800 · 1000 L |

04

# Merdivenler

Kızaklı ve katlanır merdiven sistemleri, güvenli erişim ve pratik kullanım için tasarlanmıştır. Dayanıklı yapısı ve geniş marka uyumuyla sahada güvenlik ve verimlilik sağlar.



ULM 10004



## Kızaklı merdiven

| | |
|---|---|
| Kapasite | 3 · 4 · 5 · 6 · 7 · 8 · 9 · 10 · 12 · 14 m³ |
| Marka uyumluluğu | Liebherr · Stetter · Cifa · Imer L&T · Diğer |

ULM 10005



## Katlanır merdiven

| | |
|---|---|
| Kapasite | 3 · 4 · 5 · 6 · 7 · 8 · 9 · 10 · 12 · 14 m³ |
| Marka uyumluluğu | Liebherr · Stetter · Cifa · Imer L&T · Diğer |

05

# Destek parçaları

Ön ve arka destek parçaları, transmikser sistemlerinde denge ve dayanıklılık sağlamak üzere tasarlanmıştır. Yüksek kaliteli çelik yapısı ve geniş marka uyumuyla uzun ömürlü ve güvenli kullanım sunar.

ULM 10006

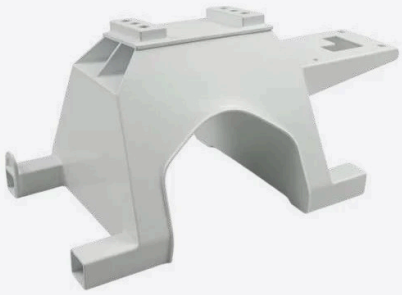

## Ön destek

| | |
|---|---|
| Kapasite | 3 · 4 · 5 · 6 · 7 · 8 · 9 · 10 · 12 · 14 m³ |
| Marka uyumluluğu | Liebherr · Stetter · Cifa · Imer L&T · Diğer |
| Sac kalitesi | S355J0 |
| Profil ölçüsü | 100 × 200 × 8 mm |

ULM 10007



## Arka destek

| | |
|---|---|
| Kapasite | 3 · 4 · 5 · 6 · 7 · 8 · 9 · 10 · 12 · 14 m³ |
| Marka uyumluluğu | Liebherr · Stetter · Cifa · Imer L&T · Diğer |
| Sac kalitesi | S355J0 |
| Profil ölçüsü | 100 × 200 × 8 mm |

06

# Oluklar

V oluk, boşaltma oluğu ve dolum oluğu parçaları, malzeme akışını güvenli ve kontrollü şekilde yönlendirmek için tasarlanmıştır. Dayanıklı çelik yapı ve aşınmaya dirençli yüzeyler uzun ömür sağlar.



ULM 10008



### Dolum oluğu

| | |
|---|---|
| Marka uyumluluğu | Liebherr · Stetter · Cifa · Imer L&T · Diğer |
| Sac kalitesi | S355J0 |
| Gövde sac kalınlığı | 4 mm |
| Aşınma sacı kalınlığı | 3 mm |

ULM 10009



### Boşaltma oluğu

| | |
|---|---|
| Marka uyumluluğu | Liebherr · Stetter · Cifa · Imer L&T · Diğer |
| Sac kalitesi | S355J0 |
| Gövde sac kalınlığı | 4 mm |
| Aşınma sacı kalınlığı | 3 mm |

ULM 10010

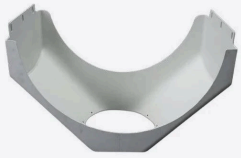

### V oluk

| | |
|---|---|
| Marka uyumluluğu | Liebherr · Stetter · Cifa · Imer L&T · Diğer |
| Sac kalitesi | S355J0 |
| Gövde sac kalınlığı | 4 mm |
| Aşınma sacı kalınlığı | 3 mm |

07

# Hidrolik hortum seti

Yüksek basınca dayanıklı hidrolik hortum setleri, farklı bağlantı tipleri ve açı seçenekleriyle geniş uyum sağlar. Zorlu koşullarda sızdırmaz ve uzun ömürlü çalışır.



ULM 10011



### 3/4" R1 iki tarafı 90° dirsek hortum

| | |
|---|---|
| Ölçü | 3/4" R1 |
| Bağlantı | Çift 90° |
| Uzunluk | 120 cm |

ULM 10012



### 3/4" R1 bir tarafı 90° bir tarafı düz hortum

| | |
|---|---|
| Ölçü | 3/4" R1 |
| Bağlantı | 1 × 90° + 1 × düz |
| Uzunluk | 165 cm |

ULM 10013



### 1" R1 90°–45° dirsek hortum

| | |
|---|---|
| Ölçü | 1" R1 |
| Bağlantı | 90° + 45° |
| Uzunluk | 185 cm |

ULM 10014

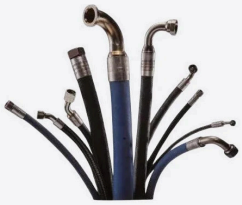

### 1" 380 bar flanşlı hortum seti

| | |
|---|---|
| Ölçü | 1" |
| Basınç | 380 bar |
| Flanş çapı | Ø 47 mm |
| Uzunluk | 135 cm |

08

# Makaralar

Yüksek dayanımlı taşıyıcı makaralar, farklı çap ve pim ölçüleriyle geniş uyum sunar. Titreşimi en aza indirerek uzun ömür ve dengeli çalışma sağlar.



ULM 10015



### Makara Ø280x110x90 (pim Ø35)

| | |
|---|---|
| Ölçü | Ø 280 × 110 × 90 mm |
| Pim çapı | Ø 35 mm |

ULM 10016



### Makara Ø280x160x90 (pim Ø50)

| | |
|---|---|
| Ölçü | Ø 280 × 160 × 90 mm |
| Pim çapı | Ø 50 mm |

ULM 10017



### Makara Ø245x130x120 (pim Ø40)

| | |
|---|---|
| Ölçü | Ø 245 × 130 × 120 mm |
| Pim çapı | Ø 40 mm |

ULM 10018



### Makara Ø280x160x110 (pim Ø50)

| | |
|---|---|
| Ölçü | Ø 280 × 160 × 110 mm |
| Pim çapı | Ø 50 mm |

ULM 10019



### Makara Ø220x110x90 (pim Ø35)

| | |
|---|---|
| Ölçü | Ø 220 × 110 × 90 mm |
| Pim çapı | Ø 35 mm |

ULM 10020



### Makara Ø260x110x100 (pim Ø35)

| | |
|---|---|
| Ölçü | Ø 260 × 110 × 100 mm |
| Pim çapı | Ø 35 mm |

ULM 10021



### Makara Ø200x110x105 (pim Ø25)

| | |
|---|---|
| Ölçü | Ø 200 × 110 × 105 mm |
| Pim çapı | Ø 25 mm |

ULM 10022



### Makara Ø250x160x110 (pim Ø50)

| | |
|---|---|
| Ölçü | Ø 250 × 160 × 110 mm |
| Pim çapı | Ø 50 mm |

ULM 10023



### Makara Ø180x130x100 (pim Ø45)

| | |
|---|---|
| Ölçü | Ø 180 × 130 × 100 mm |
| Pim çapı | Ø 45 mm |

ULM 10024



### Makara Ø250x130x120 (pim Ø38)

| | |
|---|---|
| Ölçü | Ø 250 × 130 × 120 mm |
| Pim çapı | Ø 38 mm |

ULM 10025



### Makara Ø250x110x90 (pim Ø35)

| | |
|---|---|
| Ölçü | Ø 250 × 110 × 90 mm |
| Pim çapı | Ø 35 mm |

09

# Redüktör keçeleri

Yüksek sızdırmazlık sunan redüktör keçeleri, farklı ölçü seçenekleriyle geniş uyum sağlar. Yağ kaçaklarını önleyerek sistem verimini ve ekipman ömrünü artırır.



ULM 10026



### Redüktör keçesi 110x150x12/13,5

| | |
|---|---|
| Ölçü | 110 × 150 × 12/13,5 mm |

ULM 10027



### Redüktör keçesi 110x160x13/49

| | |
|---|---|
| Ölçü | 110 × 160 × 13/49 mm |

ULM 10028



### Redüktör keçesi 113x150x12/13,5

| | |
|---|---|
| Ölçü | 113 × 150 × 12/13,5 mm |

ULM 10029



### Redüktör keçesi 120x165x10/14,8

| | |
|---|---|
| Ölçü | 120 × 165 × 10/14,8 mm |

ULM 10030



### Redüktör keçesi 125x180x13/49

| | |
|---|---|
| Ölçü | 125 × 180 × 13/49 mm |

ULM 10031



### Redüktör keçesi 145x215x14/65

| | |
|---|---|
| Ölçü | 145 × 215 × 14/65 mm |

10

# Diğer yedek parçalar

Redüktör, hidrolik pompa, su pompası, yağ soğutucu, oluk aksesuarları, kumanda ve elektrik parçaları ile diğer transmikser yedek parçaları.



ULM 10032



### İlave oluk plastiği (63×65×100 cm)

| | |
|---|---|
| Ölçü | 63 × 65 × 100 cm |

ULM 10033



### Plastik ilave oluk (100 cm, uzun model)

| | |
|---|---|
| Uzunluk | 100 cm |

ULM 10034



### Katlanır oluk (75 cm)

| | |
|---|---|
| Uzunluk | 75 cm |

ULM 10035



### Dolum oluğu aşınma sacı

ULM 10036



### Boşaltma oluğu aşınma sacı

ULM 10037



### Plastik makara kapağı

ULM 10038



## Plastik çamurluk (tek teker)

ULM 10039



## Plastik çamurluk (çift teker)

ULM 10040



## Çift tesirli hidrolik pompa (25 cc)

| | |
|---|---|
| Hacim | 25 cc |

ULM 10041



## Tek tesirli hidrolik pompa ve kolu

ULM 10042



## Hidrolik pompa SMF23

| | |
|---|---|
| Model | SMF23 |

ULM 10043

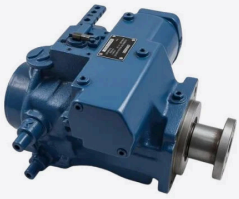

## Hidrolik pompa A4VGT90

| | |
|---|---|
| Model | A4VGT90 |

ULM 10044



## Hidrolik pompa A2FM90

| | |
|---|---|
| Model | A2FM90 |

ULM 10045



## Hidrolik pompa SPV23

| | |
|---|---|
| Model | SPV23 |

ULM 10046



## Hidrolik yağ tankı (1 L)

| | |
|---|---|
| Kapasite | 1 L |

ULM 10047



Tek tesirli hidrolik kriko seti

ULM 10048



Su pompası

ULM 10049



Su pompası tamir kiti

ULM 10050



Su pompası

ULM 10051



Su pompası tamir kiti

ULM 10052



Transmikser redüktörü PM70

| | |
|---|---|
| Model | PM70 |

ULM 10053



Transmikser redüktörü PM80

| | |
|---|---|
| Model | PM80 |

ULM 10054



Transmikser şaftı

ULM 10055



Katkı tankı (40 L)

| | |
|---|---|
| Kapasite | 40 L |

ULM 10056



Ekolojik kapak hidrolik pistonu

ULM 10057



Ekolojik kapak pnömatik pistonu

ULM 10058



Hidrolik piston (döner oluk)

ULM 10059



Mekanik piston (el krikosu)

ULM 10060



Yağ soğutucu (24 V)

| | |
|---|---|
| Gerilim | 24 V |

ULM 10061



Yağ soğutucu filtre gövdesi

ULM 10062



Yağ soğutucu filtre kapağı (plastik)

ULM 10063

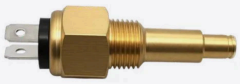

Sıcaklık sensörü

ULM 10064



Sıcaklık sensörü

ULM 10065



## Sıcaklık sensörü

ULM 10066



## Sıcaklık sensörü (kablolu)

ULM 10067




## Yağ soğutucu elektrik kutusu (4 düğmeli)

| | |
|---|---|
| Düğme sayısı | 4 |

ULM 10068



## Yağ soğutucu elektrik kutusu (6 düğmeli)

| | |
|---|---|
| Düğme sayısı | 6 |

ULM 10069



## Pnömatik sistem kontrol paneli

ULM 10070



## Yağ soğutucu fanı (aksiyel, 100)

| | |
|---|---|
| Model | 100 |

ULM 10071

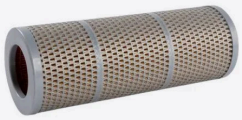

## Yağ filtresi

ULM 10072

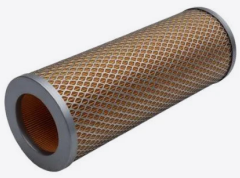

## Yağ filtresi

ULM 10073



## Balans tamburu

ULM 10074



### Su sayacı (500 L)

| | |
|---|---|
| Kapasite | 500 L |

ULM 10075



### Su sayacı (1000 L)

| | |
|---|---|
| Kapasite | 1000 L |

ULM 10076



### Şaft bağlantısı (23 diş)

| | |
|---|---|
| Diş sayısı | 23 |

ULM 10077



### Su hortumu başlığı

ULM 10078



### Su tankı pirinç dirsek

ULM 10079



### Su tankı seviye gösterge borusu (akrilik 12×8)

| | |
|---|---|
| Ölçü | 12 × 8 mm |
| Malzeme | Akrilik |

ULM 10080



### Su pompası freze dişlisi

ULM 10081



### Su pompası kaplini

ULM 10082



### P conta (ekolojik kapak)

ULM 10083



Mini vana

ULM 10084

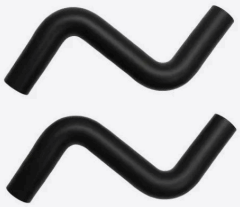

Su pompası Z hortumu

ULM 10085



Su pompası S hortumu (60 mm)

| | |
|---|---|
| Çap | 60 mm |

ULM 10086



Kabin içi kumanda seti

ULM 10087



Kabin içi piston

ULM 10088



MFLEX halatı (650 mm)

| | |
|---|---|
| Uzunluk | 650 mm |

ULM 10089



Tekli kumanda kutusu (kazan dönüş)

ULM 10090



Çiftli kumanda kutusu (kazan dönüş)

ULM 10091



Metal ilave oluk desteği

ULM 10092



Plastik ilave oluk desteği

ULM 10093



İlave oluk askısı (paslanmaz, yaylı sistem)

ULM 10094



Döner oluk destek grubu

ULM 10095



V oluk lastiği

ULM 10096



Dolum oluğu lastiği

ULM 10097



Kısa oluk için fiber plastik

ULM 10098



Uzun oluk için fiber plastik

ULM 10099



U cıvata M12 (geomet kaplama)

| | |
|---|---|
| Diş ölçüsü | M12 |
| Kaplama | Geomet |

ULM 10100



U cıvata M20 (fosfat kaplama)

| | |
|---|---|
| Diş ölçüsü | M20 |
| Ölçü | M20 × 22 cm × 65 cm |
| Kaplama | Fosfat |

ULM 10101

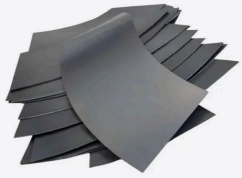

Kazan bıçak seti (spiral bıçak)

ULM 10102



Ön–arka destek döküm kep ve braket

ULM 10103



Oluk kilit seti

ULM 10104



Döner oluk destek bağlantısı

ULM 10105



Döner oluk kilit mekanizması

ULM 10106



Katlanır oluk lastik kilidi

ULM 10107



Geri aydınlatma lambası (su geçirmez)

ULM 10108



Tampon boynuz lambaları (2'li)

ULM 10109



Kumanda sistemi (uzaktan kumanda istasyonu)

ULM 10110




TME uzaktan kumanda

ULM 10111



3 konumlu kontrol anahtarı

ULM 10112



4 konumlu kontrol anahtarı

ULM 10113

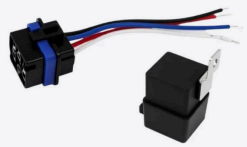

### Röle (20 A, 24 V)

| | |
|---|---|
| Akım | 20 A |
| Gerilim | 24 V |

ULM 10114



### Hız sensörü (kablolu)

ULM 10115



### Basınç düşürme vanası

# Parça no dizini

ULM numarasına göre parça ve sayfa.


| | | |
|---|---|---|
| **ULM10001** | Markaya özel transmikser ü... | 03 |
| **ULM10002** | Transmikser kazanı | 04 |
| **ULM10003** | Su tankı (çelik / alüminyum) | 05 |
| **ULM10004** | Kızaklı merdiven | 06 |
| **ULM10005** | Katlanır merdiven | 06 |
| **ULM10006** | Ön destek | 07 |
| **ULM10007** | Arka destek | 07 |
| **ULM10008** | Dolum oluğu | 08 |
| **ULM10009** | Boşaltma oluğu | 08 |
| **ULM10010** | V oluk | 08 |
| **ULM10011** | 3/4" R1 iki tarafı 90° dirsek h... | 09 |
| **ULM10012** | 3/4" R1 bir tarafı 90° bir taraf... | 09 |
| **ULM10013** | 1" R1 90°–45° dirsek hortum | 09 |
| **ULM10014** | 1" 380 bar flanşlı hortum seti | 09 |
| **ULM10015** | Makara Ø280x110x90 (pim ... | 10 |
| **ULM10016** | Makara Ø280x160x90 (pim ... | 10 |
| **ULM10017** | Makara Ø245x130x120 (pim ... | 10 |
| **ULM10018** | Makara Ø280x160x110 (pim ... | 10 |
| **ULM10019** | Makara Ø220x110x90 (pim ... | 10 |
| **ULM10020** | Makara Ø260x110x100 (pim ... | 10 |
| **ULM10021** | Makara Ø200x110x105 (pim ... | 11 |
| **ULM10022** | Makara Ø250x160x110 (pim ... | 11 |
| **ULM10023** | Makara Ø180x130x100 (pim ... | 11 |
| **ULM10024** | Makara Ø250x130x120 (pim ... | 11 |
| **ULM10025** | Makara Ø250x110x90 (pim ... | 11 |
| **ULM10026** | Redüktör keçesi 110x150x12/... | 12 |
| **ULM10027** | Redüktör keçesi 110x160x13/... | 12 |
| **ULM10028** | Redüktör keçesi 113x150x12/... | 12 |
| **ULM10029** | Redüktör keçesi 120x165x10... | 12 |
| **ULM10030** | Redüktör keçesi 125x180x13/... | 12 |
| **ULM10031** | Redüktör keçesi 145x215x14... | 12 |
| **ULM10032** | İlave oluk plastiği (63×65×10... | 13 |
| **ULM10033** | Plastik ilave oluk (100 cm, u... | 13 |
| **ULM10034** | Katlanır oluk (75 cm) | 13 |
| **ULM10035** | Dolum oluğu aşınma sacı | 13 |
| **ULM10036** | Boşaltma oluğu aşınma sacı | 13 |
| **ULM10037** | Plastik makara kapağı | 13 |
| **ULM10038** | Plastik çamurluk (tek teker) | 14 |
| **ULM10039** | Plastik çamurluk (çift teker) | 14 |
| **ULM10040** | Çift tesirli hidrolik pompa (2... | 14 |
| **ULM10041** | Tek tesirli hidrolik pompa v... | 14 |
| **ULM10042** | Hidrolik pompa SMF23 | 14 |
| **ULM10043** | Hidrolik pompa A4VGT90 | 14 |
| **ULM10044** | Hidrolik pompa A2FM90 | 14 |
| **ULM10045** | Hidrolik pompa SPV23 | 14 |
| **ULM10046** | Hidrolik yağ tankı (1 L) | 14 |
| **ULM10047** | Tek tesirli hidrolik kriko seti | 15 |
| **ULM10048** | Su pompası | 15 |
| **ULM10049** | Su pompası tamir kiti | 15 |
| **ULM10050** | Su pompası | 15 |
| **ULM10051** | Su pompası tamir kiti | 15 |
| **ULM10052** | Transmikser redüktörü PM... | 15 |
| **ULM10053** | Transmikser redüktörü PM... | 15 |
| **ULM10054** | Transmikser şaftı | 15 |
| **ULM10055** | Katkı tankı (40 L) | 15 |
| **ULM10056** | Ekolojik kapak hidrolik pist... | 16 |
| **ULM10057** | Ekolojik kapak pnömatik pi... | 16 |
| **ULM10058** | Hidrolik piston (döner oluk) | 16 |
| **ULM10059** | Mekanik piston (el krikosu) | 16 |
| **ULM10060** | Yağ soğutucu (24 V) | 16 |
| **ULM10061** | Yağ soğutucu filtre gövdesi | 16 |
| **ULM10062** | Yağ soğutucu filtre kapağı (... | 16 |
| **ULM10063** | Sıcaklık sensörü | 16 |
| **ULM10064** | Sıcaklık sensörü | 16 |
| **ULM10065** | Sıcaklık sensörü | 17 |
| **ULM10066** | Sıcaklık sensörü (kablolu) | 17 |
| **ULM10067** | Yağ soğutucu elektrik kutu... | 17 |
| **ULM10068** | Yağ soğutucu elektrik kutu... | 17 |
| **ULM10069** | Pnömatik sistem kontrol p... | 17 |
| **ULM10070** | Yağ soğutucu fanı (aksiyel, 1... | 17 |
| **ULM10071** | Yağ filtresi | 17 |
| **ULM10072** | Yağ filtresi | 17 |
| **ULM10073** | Balans tamburu | 17 |
| **ULM10074** | Su sayacı (500 L) | 18 |
| **ULM10075** | Su sayacı (1000 L) | 18 |
| **ULM10076** | Şaft bağlantısı (23 diş) | 18 |
| **ULM10077** | Su hortumu başlığı | 18 |
| **ULM10078** | Su tankı pirinç dirsek | 18 |
| **ULM10079** | Su tankı seviye gösterge bo... | 18 |
| **ULM10080** | Su pompası freze dişlisi | 18 |
| **ULM10081** | Su pompası kaplini | 18 |
| **ULM10082** | P conta (ekolojik kapak) | 18 |
| **ULM10083** | Mini vana | 19 |
| **ULM10084** | Su pompası Z hortumu | 19 |
| **ULM10085** | Su pompası S hortumu (60 ... | 19 |
| **ULM10086** | Kabin içi kumanda seti | 19 |
| **ULM10087** | Kabin içi piston | 19 |
| **ULM10088** | MFLEX halatı (650 mm) | 19 |
| **ULM10089** | Tekli kumanda kutusu (kaz... | 19 |
| **ULM10090** | Çiftli kumanda kutusu (kaz... | 19 |
| **ULM10091** | Metal ilave oluk desteği | 19 |
| **ULM10092** | Plastik ilave oluk desteği | 20 |
| **ULM10093** | İlave oluk askısı (paslanmaz... | 20 |
| **ULM10094** | Döner oluk destek grubu | 20 |
| **ULM10095** | V oluk lastiği | 20 |
| **ULM10096** | Dolum oluğu lastiği | 20 |
| **ULM10097** | Kısa oluk için fiber plastik | 20 |
| **ULM10098** | Uzun oluk için fiber plastik | 20 |
| **ULM10099** | U cıvata M12 (geomet kapla... | 20 |
| **ULM10100** | U cıvata M20 (fosfat kapla... | 20 |
| **ULM10101** | Kazan bıçak seti (spiral bıça... | 21 |
| **ULM10102** | Ön–arka destek döküm ke... | 21 |
| **ULM10103** | Oluk kilit seti | 21 |
| **ULM10104** | Döner oluk destek bağlantısı | 21 |
| **ULM10105** | Döner oluk kilit mekanizm... | 21 |
| **ULM10106** | Katlanır oluk lastik kilidi | 21 |
| **ULM10107** | Geri aydınlatma lambası (s... | 21 |
| **ULM10108** | Tampon boynuz lambaları (... | 21 |
| **ULM10109** | Kumanda sistemi (uzaktan ... | 21 |
| **ULM10110** | TME uzaktan kumanda | 21 |
| **ULM10111** | 3 konumlu kontrol anahtarı | 21 |
| **ULM10112** | 4 konumlu kontrol anahtarı | 21 |
| **ULM10113** | Röle (20 A, 24 V) | 22 |
| **ULM10114** | Hız sensörü (kablolu) | 22 |
| **ULM10115** | Basınç düşürme vanası | 22 |

ULMET


**ULMET İŞ MAKİNELERİ**
**SANAYİ VE TİCARET LİMİTED ŞİRKETİ**

www.ulmet.com.tr

Kırımlı O.S.B. Şehit Erhan Karacan Sok. No:7/1 Merkez / Aksaray, Türkiye

linkedin.com/ulmetglobal

facebook.com/ulmetglobal

instagram.com/ulmetglobal

youtube.com/ulmetglobal


ULUDEMİR GRUP




Ulmet genel merkez ve üretim tesisi · Aksaray